

Centro Paula Souza
Competência em educação pública profissional

Área de Avaliação Institucional

Relatório de Avaliação de Curso

Etec / 2009

Nutrição e Dietética

SAI / Etec - 2009

11º RELATÓRIO DE AVALIAÇÃO DE CURSOS

Nutrição e Dietética

Área de Avaliação Institucional

**Padrões de Desempenho: Indicadores,
Análise, Pontuação e Classificação
Roberta Froncillo**

Área Responsável:

**Roberta Froncillo
José Celso P. Pozzobon
Eunice Alves Dias
Vanda Lopes Silva
Gláucia Regina M. Martins
Amanda Aparecida de Moraes
Gustavo Prates Dantas
Sergio Luiz Alves Junior**



Agradecimentos

- **José Reginaldo Prandi**
Professor Titular do Departamento de Sociologia – USP
- Orientação quanto à pesquisa
- **Aplicadores da Pesquisa**
Alunos monitores e responsáveis pelo SAI nas Etecs
Aplicadores externos
- Orientação, controle e aplicação dos instrumentos de pesquisa
- **Grupo de Trabalho SAI/Etec (2004)**

Ana Maria Curral - Americana
Mario de Campos Sauvidó - Campinas
Aparecida Damergian Bobotis - São Bernardo do Campo
Apolário Fernandes dos Santos - São Caetano do Sul
Neide M. F. Marques - São Caetano do Sul
Pedro Celestino - São Paulo
Ricardo Dias - São Paulo
Sueli Câmara Arantes - Santo André
Elen Ramos Lima Sorrilha - Sorocaba
Nelson Sorrilha - Sorocaba
Carlos Augusto de Maio - São Paulo
Célia R. P. Souza Gabriel - Taquaritinga
Geraldo José Sant'Anna - Taquaritinga
Valmir Hilário Pureza - Taquaritinga
Ademilde T. M. Marques - Araras
Abelardo Elias Brazil - Araras
Rita de Cássia Agnelli - Araras
Adriana Ferreira Barbosa - Osvaldo Cruz
Cláudia M. S. Arcain - Andradina
Wanda Cintra De Grandi - Igarapava
Mirtes Brochado Falcone - Paraguaçu Paulista
Orleide Aparecida Alves Ferreira - Campinas
Ronaldo Ramalho Malta - Cachoeira Paulista
Maria Lúcia C. Pereira - São Paulo
Marylda M. da Silva - Franca
José Roberto de Freitas Bueno - Espírito Santo do Pinhal
Nicole Henri Lomba - Espírito Santo do Pinhal
Fábiola P. C. Pascuini - Espírito Santo do Pinhal

Carlos Antônio dos Santos - Botucatu
Ana Lúcia Soares Prestes - Itapetininga
Cleusa M. O. Pereira - Adamantina
Ilca Vanessa Bueno Bacci - Adamantina
Teresinha S. Finguerut - Piracicaba
Giulliana Panzer Sobral - São Simão
Maria Paula Rosa - São Simão
Francisco José Conti Andrade - São Simão
Paulo Sergio de Souza - Rancharia
Paulo Ney Jansen Branco - Rancharia
Sonia Santos Espindola - São Paulo
Lúcia Maria de Fátima G. Pinto - Rio das Pedras
Rosemary Azevedo Zinani - São Paulo
Helena Yukico I Misawa - São Paulo
Magda Barbosa dos Santos Rodrigues - Franca
Márcia R. O. Poletine - Quatá
Rosemeire Grigoletto - Caçapava
Luiz Roberto de Oliveira - São Paulo
Maria Helena de Souza - Iguape
João Erasmo B. da Silva - Jaú
Osmar Martins Floret Júnior - Jaú
Sônia M. V. Ribeiro de Souza - Vera Cruz
Antonio Carlos O. Oliveira - Vera Cruz
Ana Maria Mancera da Silva Barbosa Lima - Garça
Maria Elisabete F. Zanqueta - São Joaquim da Barra
Maria Aparecida J. Zampieri - São José do Rio Preto
Rosemari Melazi de Oliveira - São José do Rio Preto
José Angelo Bortoloto - Centro Tecnológico da Zona Leste

- Reformulação dos questionários e análise / valoração relativa dos indicadores do SAI

- **Etecs**
- Sugestões e colaboração
- **FAT** – Fundação de Apoio à Tecnologia
- Colaboração e apoio
- **DAS** – Departamento de Administração da Sede
- Colaboração e apoio
- **Núcleo de Almoxarifado**
- Colaboração
- **DI** – Divisão de Informática
- Apoio técnico

SAI /Etec-2009**Sistema de Avaliação Institucional****11º Relatório de Avaliação de Curso****Índice**

Assunto/Item	Nº/Item
Distribuição do curso pelo Estado	4
Caracterização da população pesquisada	5
Motivos de escolha - Expectativas atendidas	7
Principais índices e taxas Relação Candidato/vaga Índices de Produtividade e Perda Taxa concluinte/curso Produtividade do curso	8
Avaliação dos indicadores de Processo	9
Aprendizagem dos componentes curriculares	10
Sugestões, reivindicações e críticas para melhoria do ensino	11
Egressos	12
Instrumentos de Pesquisa	17

Avaliação do

Curso

Nutrição e Dietética

SAI / ETEC – 2009

A avaliação do curso **Nutrição e Dietética** foi apurada através da pesquisa SAI / ETEC, realizada em setembro de 2009, envolvendo alunos, egressos e dados de desempenho escolar de todas as ETECs que ofereceram o curso. A pesquisa refere-se aos dados de:

4.814 Alunos Matriculados

3.748 Alunos Pesquisados

380 Egressos

Área de Avaliação Institucional
Janeiro/2010

Distribuição do Curso pelo Estado

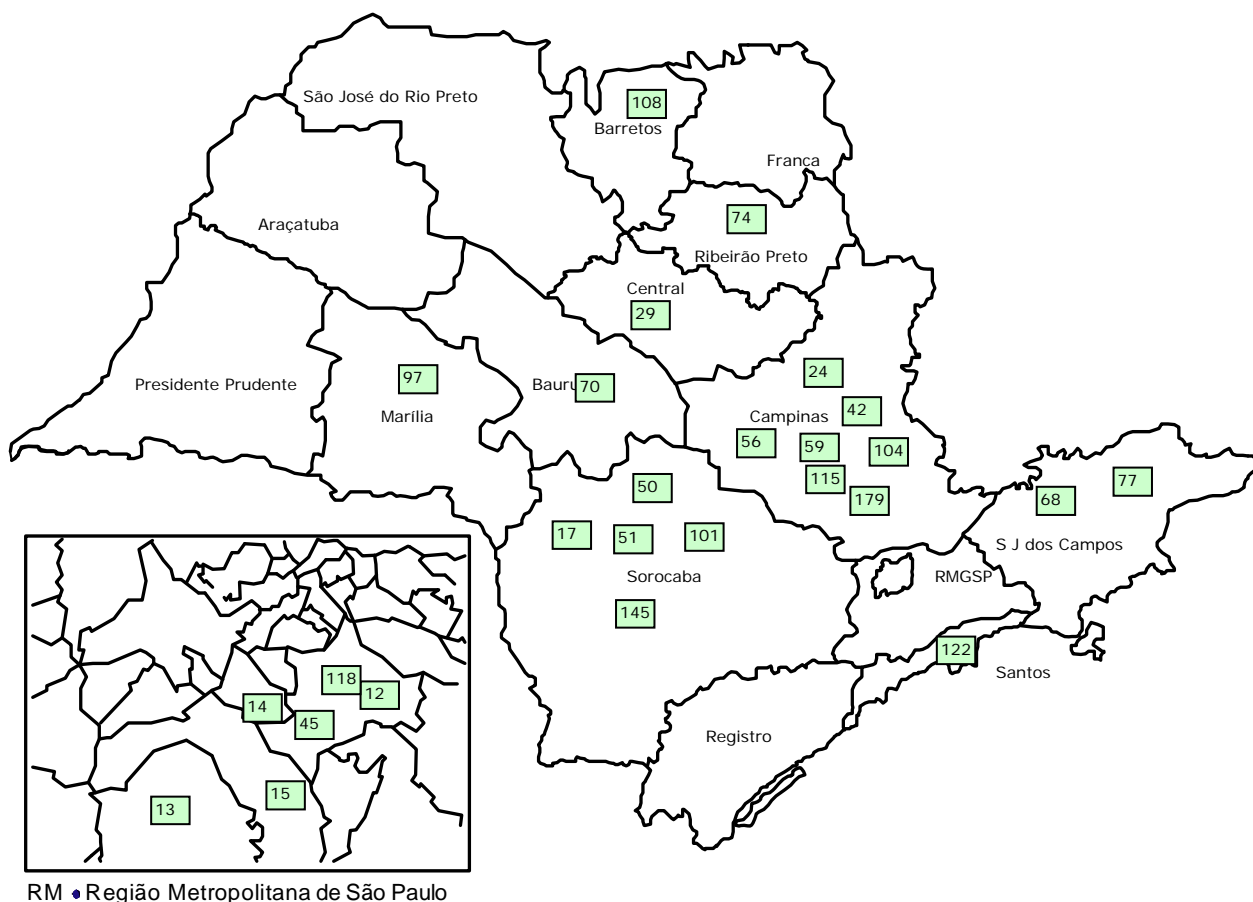

A distribuição do curso pelo estado é apresentada agrupando as ETEs pelas diferentes regiões administrativas.

A apresentação da síntese das principais dimensões da avaliação deste curso, permite visualizar a incidência dos diferentes desempenhos. Esses desempenhos podem estar associados à questões regionais, de infra-estrutura ou de gestão. A análise que deve ser feita, contribuirá para ordenar e redefinir critérios e ações a serem adotadas na determinação de metas em busca da melhoria do atendimento do ensino profissional. Em algumas situações, houve ausência de dados em um dos segmentos, por mudanças no oferecimento do curso.

Quadro de ETEs que oferecem o curso

Código	ETE	Município	Região Administrativa	Nº de Alunos	Nº de Egressos
012	Prof. Camargo Aranha	São Paulo	GSP	299	15
013	Getúlio Vargas	São Paulo	GSP	295	46
014	Júlio de Mesquita	Santo André	GSP	309	27
015	Presidente Vargas	Mogi das Cruzes	GSP	168	23
017	Rubens de Faria e Souza	Sorocaba	SO	73	6
024	Prefeito Alberto Feres	Araras	CAM	81	4
029	Profª. Anna de Oliveira Ferraz	Araraquara	CEN	182	10
042	Benedito Storani	Jundiá	CAM	125	0
045	Carlos de Campos	São Paulo	GSP	334	44
050	Dr. Demétrio Azevedo Júnior	Itapeva	SO	30	0
051	Dr. Domingos Minicucci Filho	Botucatu	SO	70	8

056	Cel. Fernando Febeliano da Costa	Piracicaba	CAM	98	7
059	Dr. Francisco Nogueira de Lima	Casa Branca	CAM	49	2
068	João Gomes de Araújo	Pindamonhangaba	SJC	153	20
070	Joaquim Ferreira do Amaral	Jau	BA	68	7
074	José Martimiano da Silva	Ribeirão Preto	RP	231	24
077	Prof. José Sant'Ana de Castro	Cruzeiro	SJC	106	5
097	Prof. Pedro Leme Brisolla Sobrinho	Ipaussu	MA	53	0
101	Sales Gomes	Tatuí	SO	102	22
104	Trajano Camargo	Limeira	CAM	162	21
108	Coronel Raphael Brandão	Barretos	BR	86	4
115	de Hortolândia	Hortolândia	CAM	151	15
118	de Guaianases	São Paulo	GSP	164	20
122	Dona Escolástica Rosa	Santos	ST	229	38
145	de Avaré	Avaré	SO	97	12
179	Vargem Grande do Sul	Vargem Grande do	CAM	34	0

Total**3618****368**

Caracterização e Universo Pesquisado*

Caracterização dos Alunos

100% = 4.814
(todos os módulos)

3.748 pesquisados

77,9 %

Gênero %	Homens	8,2
	Mulheres	91,5
Faixa Etária % (*)	Até 15 anos	2,0
	16 a 18 anos	44,4
	19 a 21 anos	14,7
	22 a 25 anos	9,4
	26 a 30 anos	8,6
	Mais de 31 anos	17,3
	Não responderam	3,6
Situação de Trabalho %	Não trabalham	65,8
	Trabalhavam na área	7,7
	Trabalhavam fora da área	25,8
	Não responderam	0,6
Escolaridade %	Ensino médio completo	67,2
	Cursando o médio	32,3
Vida Escolar dos alunos %	Integralmente em escola pública	75,1
	Integralmente em escola particular	4,7
	Maior parte em escola pública	12,9
	Maior parte em escola particular	7,0
Categoria (segundo IBGE%)	Branca	65,1
	Preta	8,9
	Parda	23,5
	Amarela	1,6
	Indígena	0,5
	Cor não declarada	0,5

(*) Detalhamento sobre faixas etárias pode ser consultado junto a Área de Avaliação Institucional

Caracterização dos Egressos de Curso

Técnicos formados em julho e dezembro de 2007

Egressos cadastrados: 1.756

Egressos cadastrados localizados: 1.710

Egressos pesquisados: 380

% de egressos pesquisados sobre o número de localizados: 22,2

Gênero %	Homens	5,3
	Mulheres	94,7
Escolaridade %	Continuam estudando	54,7
	Estudam na área (Graduação ou atualização)	14,2
	Não estudam	45,3
	Não responderam	0,0
Situação de Trabalho %	Trabalhadores	61,1
	Destes:	
	Trabalham na área	22,6
	Trabalham fora da área	38,4
	Desempregados	38,9
Remuneração (em salários mínimos)	Até 1 salário mínimo	13,6
	Mais de 1 até 3 salários mínimos	75,4
	Mais de 3 até 6 salários mínimos	9,2
	Mais de 6 até 8 salários mínimos	0,4
	Mais de 8 até 10 salários mínimos	0,9
	Mais de 10m salários mínimos	0,4

Motivos de Escolha

Motivos de Escolha das Etecs

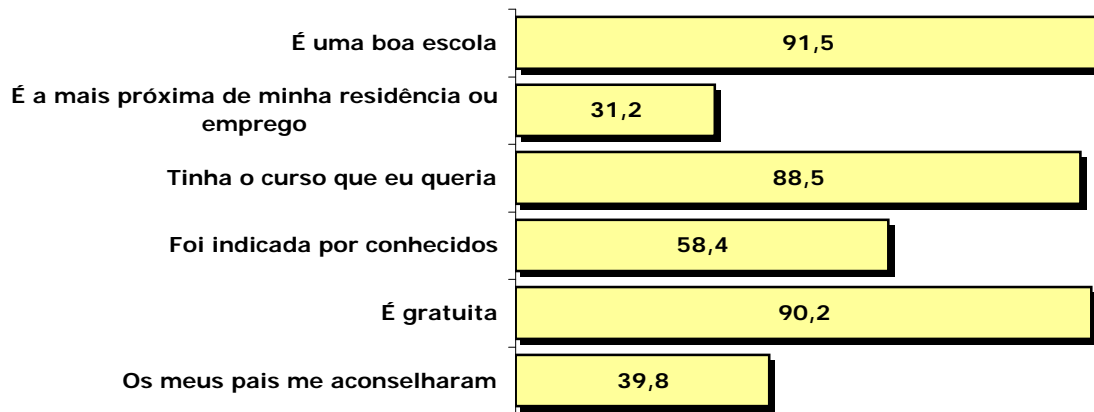

Motivos de Escolha do Curso

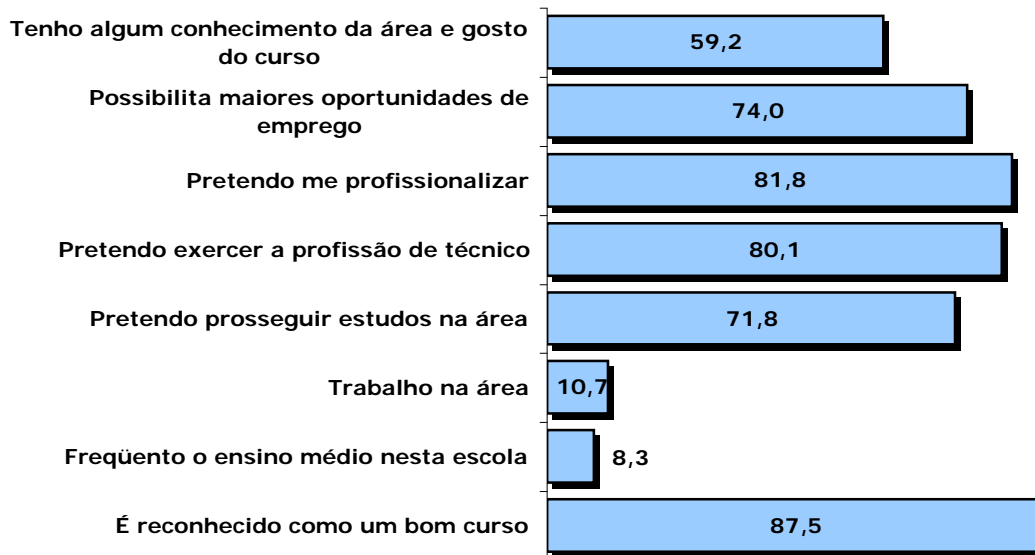

Expectativas Atendidas

Alunos

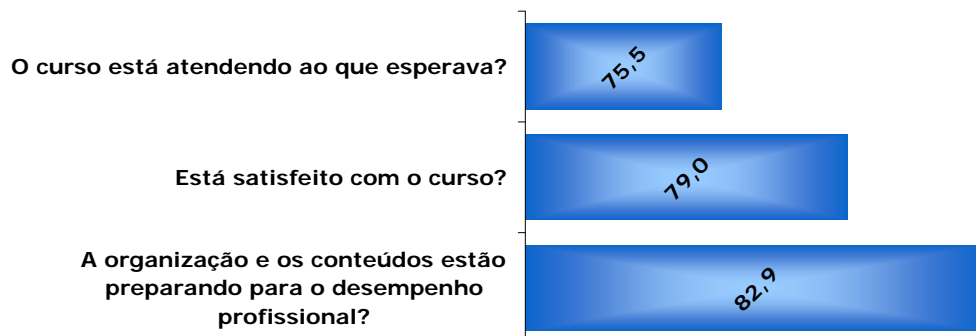

Egressos

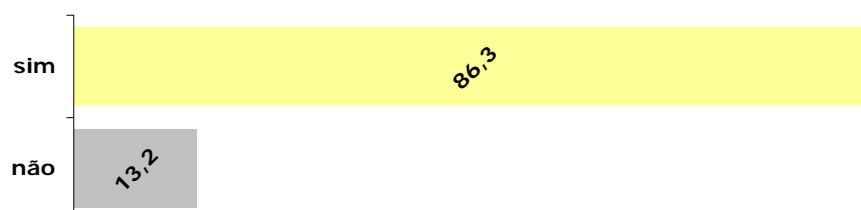

Principais Índices e Taxas

Relação Candidato / Vaga
(Nº de Inscritos por Vaga)

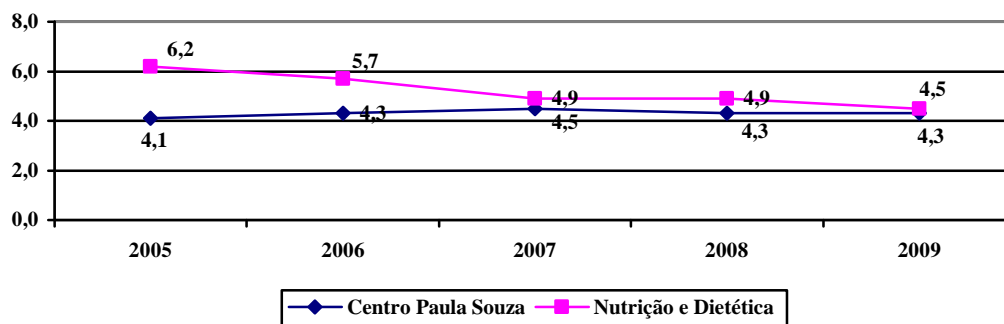

Índice de Produtividade e Perda Semestral
(% de Alunos que conseguem concluir o semestre)

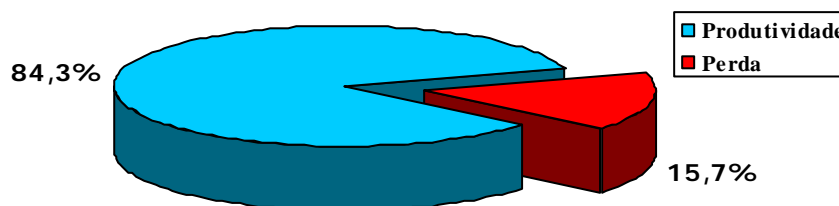

Taxa Concluinte Curso
(Nº de matrículas necessárias para formar um Técnico)

TC/C média - 1,47

Produtividade do Curso
68,2 dos que iniciaram o curso conseguiram concluí-lo
Base de cálculo 3205 alunos

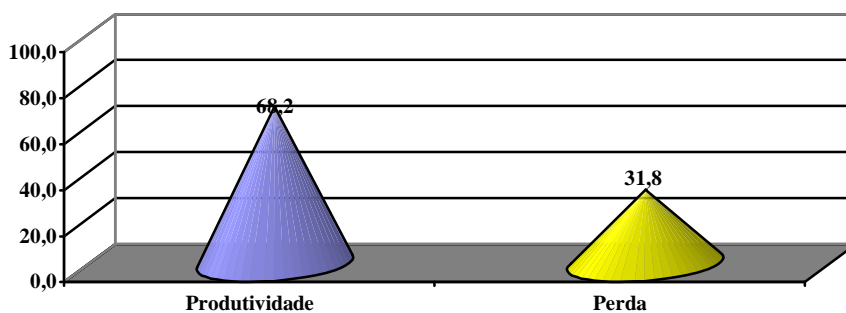

Avaliação dos Indicadores de Processo

Os resultados deste curso expressam as porcentagens obtidas sobre o máximo possível, ou seja o ideal. O ideal é representado pelo atendimento das aspirações e satisfação com o ensino profissional oferecido, avaliado por todos os alunos das Etecs que oferecem este curso. Os resultados indicam, em percentual, as avaliações "**muito bom**" e "**bom**", dadas pelos alunos para os itens pesquisados, que refletem as ações desenvolvidas para a obtenção dos resultados educacionais propostos.

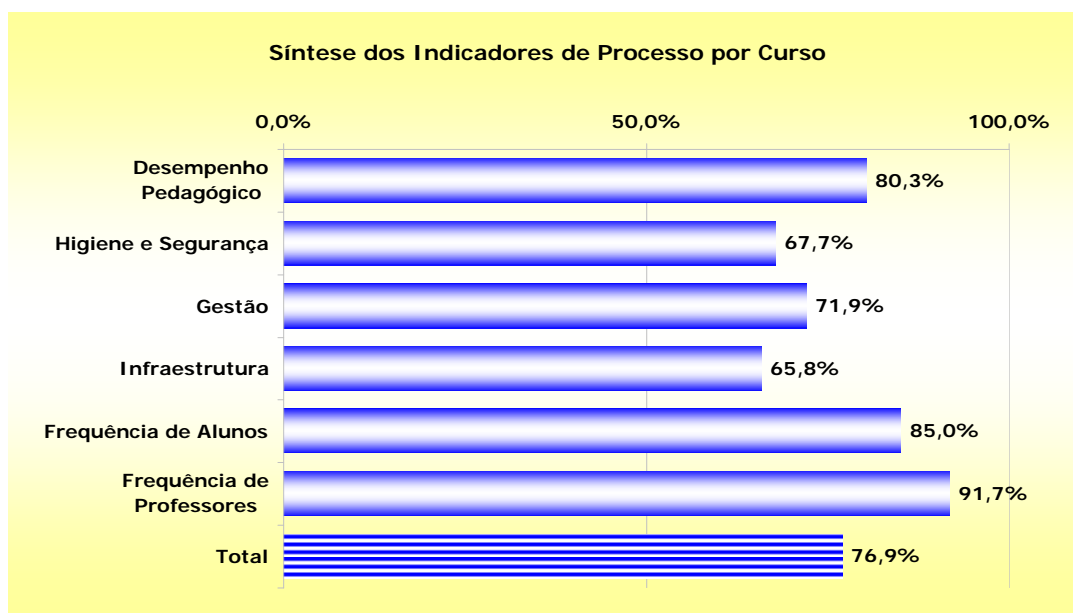

Número das questões usadas para cálculo dos indicadores de Processo

Alunos

Indicadores	Número das Questões
Desempenho Pedagógico	45; 47; 49; 51; 56 a 83; 86 e 87
Higiene e Segurança	26; 41 a 44; 48; 50; 64; 69 e 70
Gestão	29 a 40; 46; 48; 50; 52 a 55
Infraestrutura	25 a 28; 32; 34; 41 a 44; 60 e 64
Frequência de Professores	84 e 85

A frequência das questões utilizadas no processo está especificada no questionário de alunos, ao final deste relatório.

Aprendizagem dos Componentes Curriculares

Número de Alunos com Dificuldades 77,5%
Base de Cálculo 3748 alunos

Motivos de dificuldades na aprendizagem dos componentes curriculares	%
1. Não gosto da disciplina	10,3
2. Exige muito tempo de estudo	9,7
3. Não tenho base suficiente	12,0
4. Faltou clareza nas exposições dos professores	17,6
*5. Não julgo o conteúdo importante para minha formação / formação profissional	3,8
6. Faltou preparo das aulas	10,5
*7. Não há relação entre o que é ensinado e o mundo atual / prática profissional	5,1
8. Falta motivação ao professor	9,0
9. Exige muito trabalho extraclasse	6,8
10. O que o professor "cobra" não coincide com o que foi ensinado	6,2
11. Bibliografia indicada pelo professor não é adequada	3,3
12. Pouco equipamento para muitos alunos	3,2
13. Os equipamentos não funcionam	2,5

* Médio / Técnico

Dificuldades com Componentes Curriculares

Os alunos deste curso afirmam ter dificuldades, principalmente na aprendizagem de **Linguagem, Trabalho e Tecnologia, Atendimento ao Consumidor e Rotulagem, Educação para Nutrição, Diagnóstico da Alimentação Humana, Controle de Qualidade de Alimentos.**

Mais Importantes

Os egressos, quando houver, apontaram, como sendo de maior importância para a formação do técnico, os seguintes componentes curriculares:

Identificação das Necessidades Nutricionais

Procedimentos Higiénico - Sanitários

Organização e Planejamento em UAN - Unidades de Alimentação e Nutrição

Alimentos, Seleção e Controle de Qualidade

Segurança Alimentar e Nutricional

Sugestões, Reivindicações e Críticas para Melhoria do Ensino

No final do instrumento de pesquisa dos alunos, há espaço para que estes possam se manifestar espontaneamente. Dessas manifestações passaremos a relacionar as sugestões, críticas e/ou reivindicações, apontando a incidência de cada item, por curso, como um todo.

Manifestações para melhoria do curso	Incidência
Organizar o horário do curso evitando que uma mesma disciplina tenha muitas aulas seguidas no mesmo dia (intervalo maior) não ter aula aos sábados	23
Apostilar o curso	41
Assiduidade e pontualidade dos professores	15
Aulas mais dinâmicas, bem preparadas, motivadoras e voltadas para o mercado de trabalho	213
Mais e melhores aulas práticas	471
Melhorar e adequar a didática das disciplinas	153
Aumentar a duração dos cursos ou mais aulas no dia	52
Aumentar o uso da INTERNET, com mais equipamentos e para fins didáticos	12
Capacitação e atualização dos docentes	53
Contratar professores especialistas da área ou mais capacitados	53
Contratar professores substitutos	9
Trocar alguns professores	24
Criação de laboratórios e ambientes específicos para o curso	97
Diminuir a carga horária das disciplinas que não são diretamente ligadas aos cursos	27
Integração entre os professores para que as disciplinas possam estar mais relacionadas	7
Intensificar o contato com o mercado de trabalho, seja para definir o campo profissional e o conteúdo dos componentes curriculares	23
Mais facilidade para obtenção do estágio	77
Mais compreensão, atenção e motivação por parte dos professores	150
Mais divulgação do curso	4
Mais incentivo por parte da Direção	15
Melhorar a Coordenação	24
Melhorar os laboratórios e/ou ambientes para atividades práticas	456
Aumentar o número de equipamentos, máquinas e material de consumo	539
O curso deveria ter estágio	46
Professores que respeitem os alunos	33
Promover atividades extra classe (Feiras, visitas, eventos, palestras, cursos extracurriculares etc)	183
Que um mesmo professor não dê muitas disciplinas no mesmo curso	11
Rever a grade curricular com relação à carga horária das disciplinas técnicas (Seqüência, aumento, redução e substituição)	98
Utilizar e repor material didático de qualidade	145
Utilizar mais recursos audiovisuais	51
Ampliar o número de vagas oferecidas (incluindo noturno)	21
O curso é muito bom	112
Assistência a alunos com dificuldades de aprendizagem (Plantão de dúvidas)	16
Manter a disciplina e aumentar o interesse dos alunos	21
Rever o sistema de avaliação	15
Mais compreensão e atenção ou atuação por parte da direção	15
Atualização de conteúdos	18

Quadro amostral de Egressos - Concluintes de julho e dezembro de 2007
Pesquisa SAIE - 2009

Cadastrados	Não encontrados	Localizados	Pesquisados	% sobre cadastrados	% sobre localizados
1756	46	1710	380	21,6	22,2

Situação de Trabalho

A "situação de trabalho" apresentou os resultados abaixo, considerando-se sempre os **mesmos sujeitos**, após um ano de formatura:

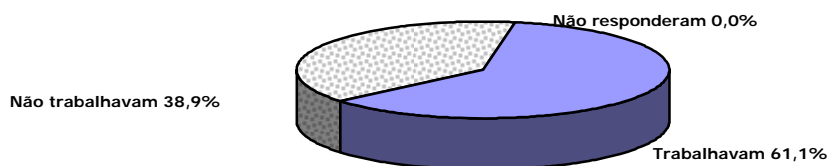

O gráfico a seguir indica comparativamente o percentual de concluintes e técnicos e sua situação de trabalho em relação à área do curso realizado.

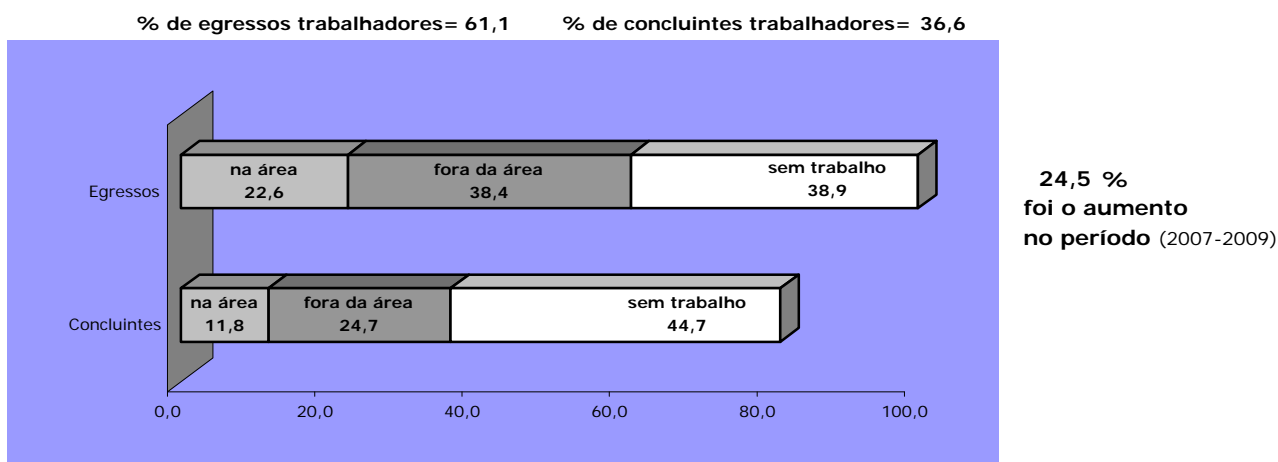

A diferença para 100% corresponde aos que não responderam.

O índice de empregabilidade dos egressos dos cursos técnicos do Centro Paula Souza foi de 73,7%.

Ingresso e Permanência no mercado de trabalho

Em relação ao emprego, após um ano de conclusão de curso, os dados do gráfico abaixo permitem avaliar a eficácia dos cursos quanto à inserção ou permanência dos técnicos no mercado de trabalho.

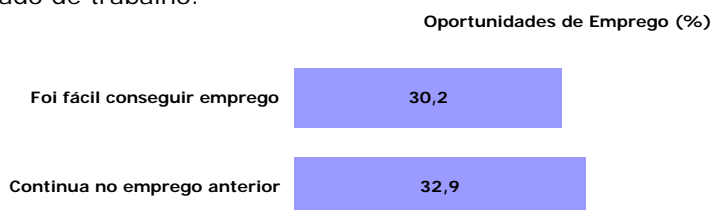

Dificuldades no Desempenho Profissional (%)

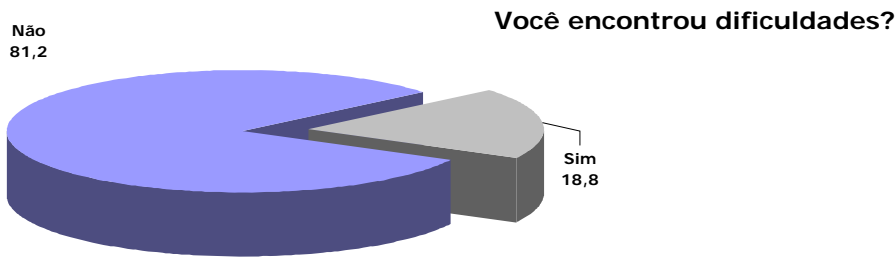

As causas para as dificuldades dos egressos foram distribuídas entre:

- 2,2 % - a formação recebida não atendeu ao mercado
- 9,0 % - faltou experiência profissional
- 4,9 % - não se identificou com a área do curso
- 2,7 % - o que aprendeu não se aplica

Situação Funcional dos técnicos

As relações de trabalho vêm sofrendo profundas mudanças nas últimas décadas. Por essa razão é importante a apuração da formalidade ou não da situação de trabalho de nossos alunos, bem como do tipo de empresas empregadoras, apontadas em percentuais no gráfico abaixo.

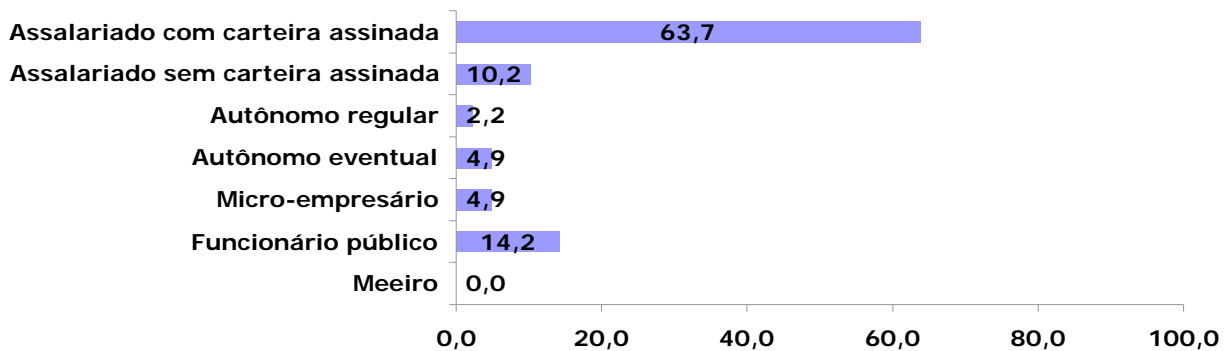

Tipo de Empresas Empregadoras (%)

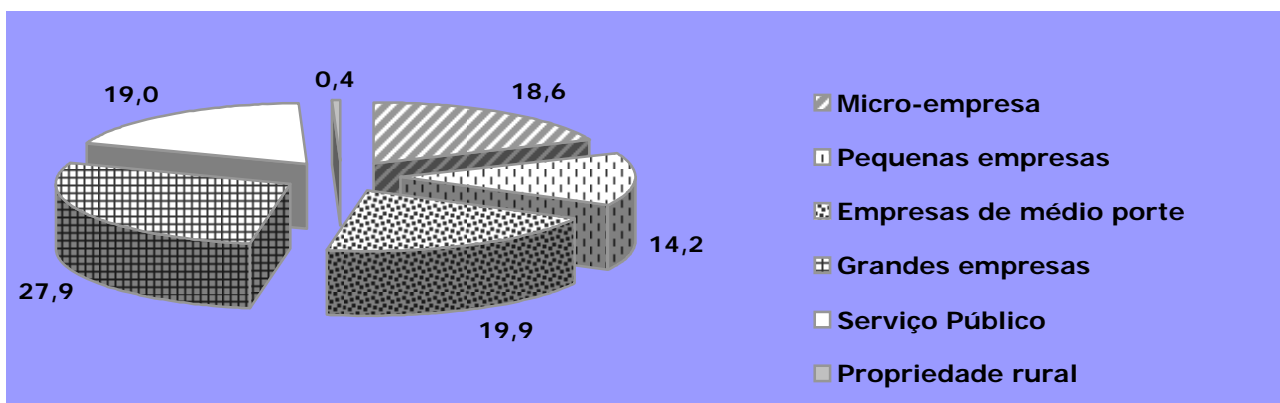

Ramos de Atividade

Os egressos foram questionados sobre a área em que trabalhavam apresentando o seguinte quadro em percentuais:



Gráfico comparativo de Remuneração de Egressos em Faixas Salariais

Tomando-se como base o salário mínimo vigente na época da pesquisa, apontaremos um comparativo, em percentuais, entre o período do cadastro do concluinte e um ano após, com o do técnico formado.

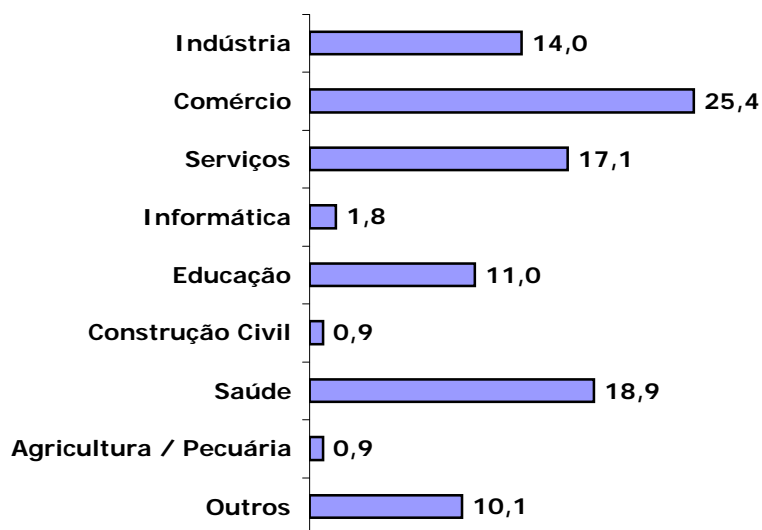
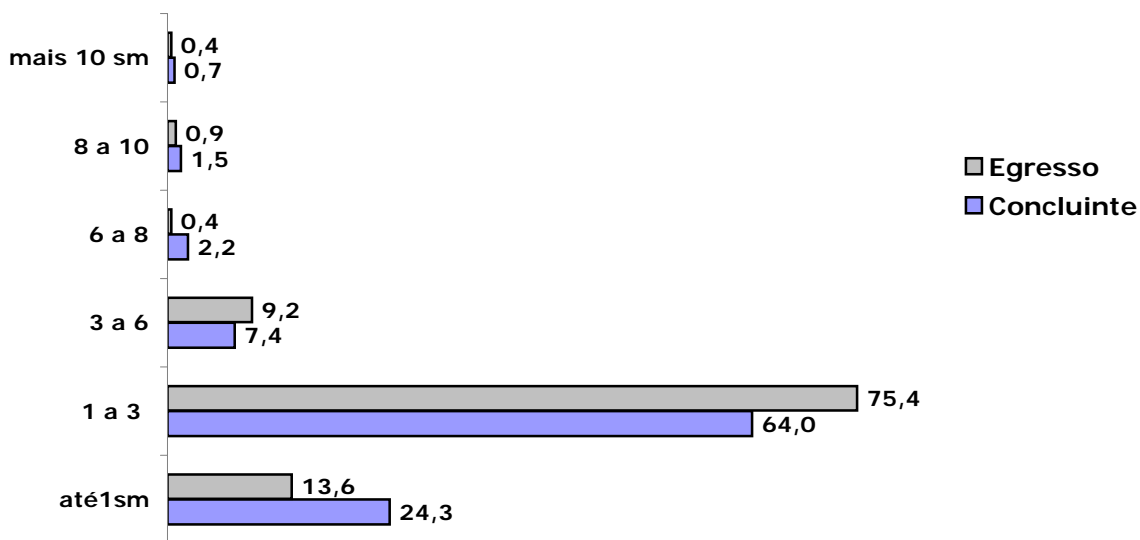

A remuneração de todos os egressos técnicos do CPS apresenta uma concentração na faixa de 1 a 3 salários mínimos com remuneração média de 2,2 SMs.

A remuneração média recebida pelos pesquisados deste curso, em salários mínimos, é 1,71

**Contribuições dos Cursos
em %**

No gráfico abaixo apresentamos os itens, com as respectivas incidências, quanto à contribuição dos cursos e seu conseqüente papel social na vida do ex-aluno.

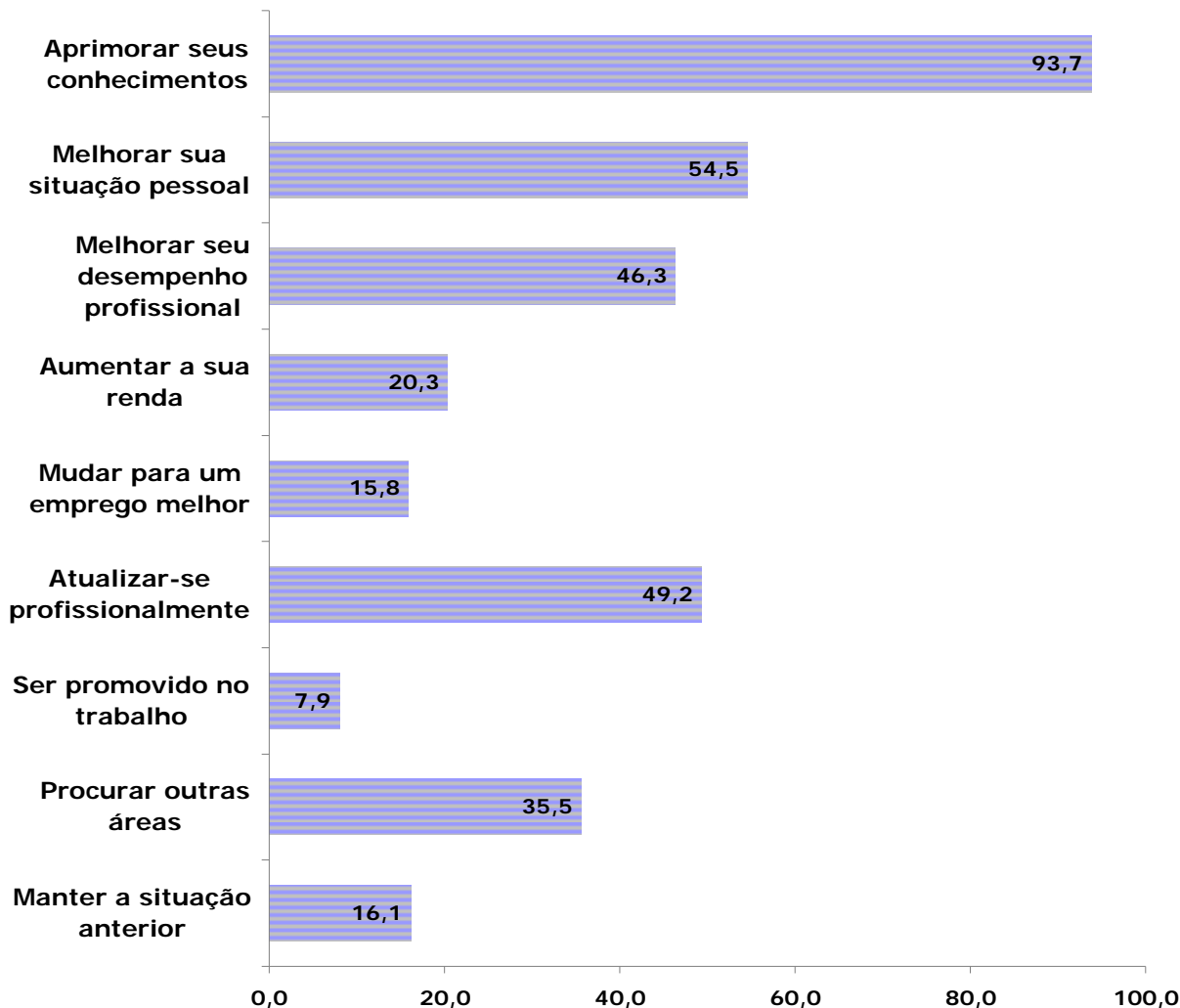

Avaliação dos Cursos pelos Egressos

Nas tabelas a seguir apresentamos a avaliação dos ex-alunos, quanto aos principais itens para a formação profissional.

Avaliação dos Cursos quanto à Organização e Estrutura

Descrição dos itens pesquisados	Muito Bom	Bom	Regular	Deficiente
Currículo (disciplina, teoria e prática)	27,5	58,1	10,4	2,2
Professor (atualização e conhecimento)	38,8	50,6	9,3	0,6
Professor (relacionamento com alunos)	41,3	48,3	7,6	1,4
Equipamentos (oficinas e laboratórios)	15,7	42,7	33,4	7,6
Biblioteca	10,7	42,4	29,8	16,3
Infra-estrutura administrativa	14,0	55,3	25,8	3,9

Avaliação dos cursos quanto ao desenvolvimento de competências profissionais e sociais (%)

Descrição dos itens pesquisados	Muito Bom	Bom	Regular	Deficiente
Capacidade para lidar com situações novas	28,7	57,0	12,1	1,1
Planejamento do próprio trabalho	21,3	54,8	18,8	2,2
Trabalho em grupo e espírito de cooperação	34,8	51,1	10,1	2,0
Ética profissional e responsabilidade	48,3	45,2	5,1	0,3
Consciência ambiental ou proteção ao meio ambiente	32,3	48,6	12,9	3,7
Conhecimentos sobre gestão empresarial	9,6	44,9	35,4	8,4
Aplicação de técnicas adequadas ao trabalho	32,6	52,5	11,8	2,0
Uso adequado de equipamentos no trabalho	35,1	48,6	12,9	1,1
Capacidade de comunicação oral e escrita	26,1	57,6	11,8	3,1
Total	27,8	50,5	16,5	3,7

Expectativas de Egressos

Os egressos são questionados, um ano após a conclusão do curso, quanto às suas expectativas terem sido atendidas através da questão: **"o curso que você fez atendeu sua expectativa?"**

Essa mesma questão foi feita no momento da conclusão do curso, aos mesmos indivíduos. A variação das respostas que pode ocorrer, reflete as diferentes visões que o mesmo pesquisado tem de quando estava cursando o curso e da que passou a ter após um ano de conclusão do mesmo, supondo-se um contato maior ou diferente com o mundo do trabalho.

A pontuação para este item foi calculada sobre a média das avaliações dos dois momentos da pesquisa de egressos.

Gráfico de Atendimento de Expectativas de Egressos (%)

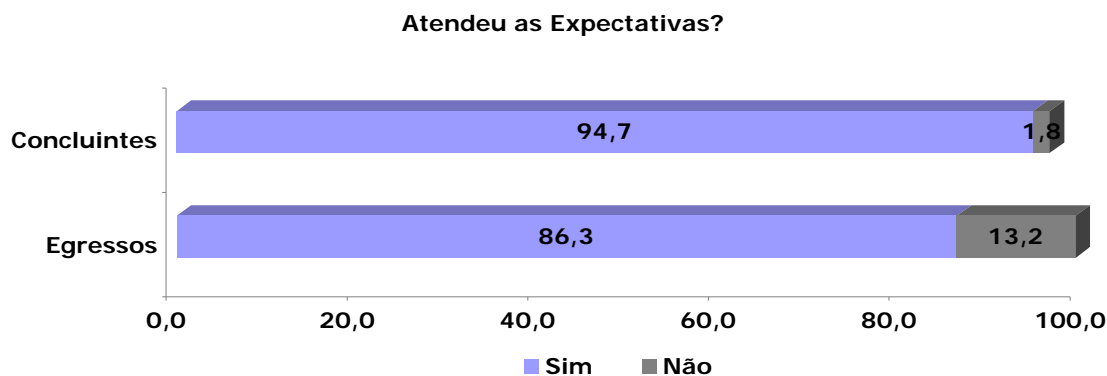

A diferença para 100% corresponde aos que não responderam.

Instrumentos de Pesquisa

Questionário de Alunos - Técnico

A - Dados Pessoais

1 Módulo						
1	Primeiro					40,1
2	Segundo					31,5
3	Teceiro					28,2
4	Quarto					0,0
2 Turno						
1	Manhã					12,0
2	Tarde					43,1
3	Noturno					44,7
3 Sexo						
1	Femino					91,5
2	Masculino					8,2
4 Idade	até 15	16 a 18	19 a 21	22 a 25	26 a 30	mais de 30
	1,9	44,4	14,7	9,4	8,7	17,4
5 A qual categoria (cor ou raça), definida pelo IBGE, você pertence						
1	Branca					65,1
2	Negra					8,9
3	Parda					23,5
4	Amarela					1,6
5	Indígena					0,5
6 Tem o 2º Grau ou Médio completo						
1	Sim					67,2
2	Não					32,3
7 Na sua vida escolar, você estudou						
1	Integralmente em escola pública (Federal, Estadual ou Municipal)					75,1
2	Integralmente em escola particular (incluindo Senai e Sesi)					4,7
3	Maior parte em escola pública					12,9
4	Maior parte em escola particular					7,0
8 Atualmente você trabalha						
1	não					65,8
2	sim, na área do curso					7,7
3	sim (fora da área do curso)					25,8

B - Conte sobre suas escolhas

Escolhi esta escola porque:		Sim, influenciou	Não influenciou
9	é uma boa escola	91,5	7,2
10	é a mais próxima de minha residência ou emprego	31,2	66,9
11	tinha o curso que eu queria	88,5	10,2
12	foi indicada por conhecidos	58,4	39,9
13	é gratuita	90,2	8,6
14	os meus pais aconselharam	39,8	58,1
Escolhi este curso porque:			
15	tenho algum conhecimento da área e gosto do curso	59,2	38,8
16	possibilita maiores oportunidades de emprego	74,0	24,2
17	pretendo me profissionalizar	81,8	16,6
18	pretendo exercer a profissão de técnico	80,1	18,2
19	pretendo prosseguir estudos na área	71,8	26,4
20	trabalho na área	10,7	87,1
21	freqüento o ensino médio nesta escola	8,3	89,2
22	é reconhecido como um bom curso	87,5	10,9

C - Conte sobre a avaliação

Esta Etec foi avaliada em 2008. Você:		sim, integralmente	parcialmente	não	não sei sou no vo na escola
23	ficou sabendo dos resultados	18,2	16,7	53,7	10,4
24	percebeu melhorias	13,1	29,1	19,7	36,5

D - Conte sobre sua escola

D.1 Avalie a sua escola quanto a:		muito bom	bom	regular	ruim
25	salas de aula (estado das carteiras, iluminação, ventilação, quadros...)	22,5	49,3	23,6	4,5
26	higiene e limpeza da escola em geral (banheiros, salas, pátios...)	20,4	43,8	28,4	7,3
27	biblioteca (empréstimos, acesso, local, atendimento...)	20,7	44,6	22,8	11,4
28	laboratórios e oficinas quanto à salubridade, atualização, quantidade, qualidade..	25,1	46,0	23,0	5,7
29	respeito aos direitos e deveres dos alunos	31,6	52,9	13,0	2,2
30	informações e participação da escola em eventos externos (feiras, exposições...)	32,8	43,3	19,6	3,8
31	eventos abertos à comunidade organizados pela escola	16,5	38,1	34,3	10,5
32	atendimento dos funcionários (presteza, atenção, cordialidade...)	24,4	49,1	21,9	4,4
33	atendimento da secretaria (rapidez, cordialidade, atenção...)	23,7	46,4	23,8	6,0
34	informações sobre as atividades da APM e/ou Cooperativa	12,9	37,1	34,4	14,9
35	prestação de contas da APM e/ou Cooperativa	12,1	36,3	34,5	16,2
36	oferecimento de oportunidades de estágios	20,8	42,8	27,3	8,4
37	informações sobre promoção, retenção, recuperação, rematricula, progressão parcial...	25,9	50,4	20,0	3,1
38	oferecimento e acesso à participação em atividades extracurriculares	31,6	47,6	17,7	2,6
39	participação de representantes de alunos nos Conselhos, APM e/ou Cooperativa	18,9	45,1	27,8	7,3
40	apoio à organização do Grêmio Estudantil e/ou Comitês	7,3	32,9	39,8	18,1
41	existência e conservação de extintores de incêndio	21,2	42,3	25,2	10,2
42	informações sobre desocupação de dependência em caso de incêndio	9,9	23,6	30,3	34,9
43	condições de segurança física dos alunos dentro da escola	23,3	47,2	22,8	6,0
44	condições de segurança nas aulas práticas	28,1	49,0	18,0	4,4
D.2 Avalie a sua atuação e interesse em relação a:		muito bom	bom	regular	ruim
45	participação, desempenho e cooperação em sala de aula	33,5	56,6	8,5	1,1
46	APM e/ou Cooperativa	10,5	32,6	38,2	17,8
47	trazer material necessário para as aulas	51,5	40,6	6,7	1,1
48	preservação do patrimônio	64,3	30,0	4,7	0,7
49	dedicação e estudo fora da sala de aula	29,6	51,8	16,8	1,6
50	respeito às normas	57,0	37,5	4,8	0,5
51	projetos (responsabilidade e compromisso com a equipe)	50,4	41,6	6,9	0,9

E - Conte sobre seus relacionamentos

Avalie o seu relacionamento com:		muito bom	bom	regular	ruim
52	professores	50,8	43,8	4,6	0,6
53	funcionários	34,1	50,7	13,7	1,3
54	direção	30,8	49,1	17,0	2,8
55	colegas	63,0	31,9	4,1	0,8

F - Conte sobre seu curso

F.1 Avalie seu curso quanto a:		muito bom	bom	regular	ruim
56	adequação dos equipamentos em relação ao desenvolvimento dos conteúdos	25,0	52,9	19,2	2,5
57	conhecimentos adquiridos	47,4	46,7	5,4	0,3
58	conteúdo ensinado e sua relação com o trabalho	38,9	50,5	9,5	0,6
59	atualização dos conteúdos ensinados	42,4	48,3	8,4	0,7
60	conhecimento que os professores têm das disciplinas que lecionam	61,2	32,8	5,5	0,4
61	projetos interdisciplinares (desenvolvidos por diferentes disciplinas)	25,8	46,3	22,5	4,7
62	qualidade das aulas teóricas	41,4	48,9	8,9	0,8
63	qualidade das aulas práticas	45,0	41,9	10,8	1,9
F.2 Durante o curso estão sendo oferecidas informações ou atividades relacionadas com:		sempre	muitas	poucas	nunca
		vezes vezes vezes			
64	consciência ambiental (preservação do ambiente, uso racional da água, luz, papéis, reciclagem geral...)	22,1	32,7	36,0	8,9
65	ética profissional, responsabilidade e cidadania	37,7	40,7	18,9	2,3
66	desenvolvimento da comunicação oral e escrita	31,9	45,8	19,6	2,2
67	gestão (organização, liderança, administração...)	30,8	43,7	21,9	3,1
68	habilidade na utilização de equipamentos, máquinas e ferramentas	23,2	40,1	30,1	5,8
69	noções sobre CIPA e Segurança e Medicina do Trabalho	16,0	27,4	34,6	21,0

G - Conte sobre o que acontece nas aulas

Durante as aulas, de modo geral, você percebe que os professores:		sempre	muitas vezes	poucas vezes	nunca
70	promovem atividades que incentivam o desenvolvimento de hábitos de higiene e segurança	42,4	39,0	16,2	2,0
71	utilizam recursos audiovisuais (vídeo, música, jornais, transparências...)	45,3	40,7	13,0	0,8
72	atendem a todos os alunos sem discriminação	62,9	27,5	7,8	1,6
73	incentivam a participação em atividades externas (feiras, exposições, visitas...)	49,2	34,1	15,2	1,2
74	apresentam os critérios de avaliação	45,7	39,4	13,5	1,2
75	procuram aproveitar os conhecimentos e habilidades que os alunos já têm	29,5	43,2	23,0	3,8
76	permitem que os alunos proponham outras formas para os mesmos resultados	27,1	42,7	25,4	4,5
77	tratam os assuntos com objetividade e clareza	38,2	48,2	12,3	0,9
78	procuram estimular o raciocínio dos alunos	42,1	44,3	12,3	1,0
79	demonstram ter preparado suas aulas	49,7	40,3	9,0	0,6
80	estimulam o trabalho em grupo e espírito de cooperação	52,3	38,6	8,2	0,6
81	relacionam os conhecimentos ministrados com outras áreas	31,2	45,8	20,5	2,1
82	mantêm a atenção da classe	28,3	55,5	14,8	1,1
83	analisam as provas e comentam os resultados e oferecem atividades de recuperação	43,1	37,0	16,1	3,1
Avalie a situação dos professores quanto a:		muito bom	bom	regular	ruim
84	frequência (assiduidade às aulas)	73,7	23,6	2,3	0,1
85	pontualidade (cumprir o horário)	46,6	39,4	11,6	2,2
86	apresentação da programação dos conteúdos das disciplinas do módulo	50,4	40,4	8,3	0,6
87	cumprimento da programação apresentada	44,8	44,2	9,3	1,3

H - Avaliação geral do curso

		Plena-mente	Satis-fato-ria-mente	Com algumas restri-ções	Com muitas restri-ções
88	o curso está atendendo ao que esperava	32,1	43,4	20,4	3,7
89	está satisfeito com o curso	39,2	39,9	17,8	2,9
90	a organização e conteúdos estão preparando para o desempenho profissional (postura e apresentação)	40,8	42,1	14,8	2,0

I - Desempenho pedagógico

I.1	Sobre as disciplinas que você cursa ou já cursou, cite aquelas onde ocorre/ocorreu maior aprendizagem.	91
1ª		
2ª		
3ª		
I.2	Sobre as disciplinas que você cursa ou já cursou, indique as que encontra / encontrou dificuldade	92
1ª		
2ª		
3ª		

Sobre as disciplinas (1ª, 2ª e 3ª) indique o motivo. Tenho dificuldade porque:		
93	não gosto da disciplina	10,3
94	exige muito tempo de estudo	9,7
95	não tenho base suficiente	12,0
96	falta clareza nas exposições do professor	17,6
97	julgo que o conteúdo não é importante para minha formação profissional	3,8
98	falta preparo nas aulas	10,5
99	não há relação entre o que é ensinado e a prática profissional	5,1
100	falta motivação ao professor	9,0
101	exige muito trabalho extraclasse	6,8
102	o que o professor cobra não coincide com o que foi ensinado	6,2
103	o professor é especialista em outra área	3,3
104	há pouco equipamento para muitos alunos	3,2
105	há equipamentos que não funcionam	2,5