

Centro Paula Souza

Competência em educação pública profissional

Área de Avaliação Institucional

Relatório de Avaliação de Curso

Etec / 2009

Gestão de Pequenos Negócios

SAI / Etec - 2009

11º RELATÓRIO DE AVALIAÇÃO DE CURSOS

Gestão de Pequenos Negócios

Área de Avaliação Institucional

**Padrões de Desempenho: Indicadores,
Análise, Pontuação e Classificação
Roberta Froncillo**

Área Responsável:

**Roberta Froncillo
José Celso P. Pozzobon
Eunice Alves Dias
Vanda Lopes Silva
Gláucia Regina M. Martins
Amanda Aparecida de Moraes
Gustavo Prates Dantas
Sergio Luiz Alves Junior**



Agradecimentos

- **José Reginaldo Prandi**
Professor Titular do Departamento de Sociologia – USP
- Orientação quanto à pesquisa
- **Aplicadores da Pesquisa**
Alunos monitores e responsáveis pelo SAI nas Etecs
Aplicadores externos
- Orientação, controle e aplicação dos instrumentos de pesquisa
- **Grupo de Trabalho SAI/Etec (2004)**

Ana Maria Curral - Americana
Mario de Campos Sauvidó - Campinas
Aparecida Damergian Bobotis - São Bernardo do Campo
Apolário Fernandes dos Santos - São Caetano do Sul
Neide M. F. Marques - São Caetano do Sul
Pedro Celestino - São Paulo
Ricardo Dias - São Paulo
Sueli Câmara Arantes - Santo André
Elen Ramos Lima Sorrilha - Sorocaba
Nelson Sorrilha - Sorocaba
Carlos Augusto de Maio - São Paulo
Célia R. P. Souza Gabriel - Taquaritinga
Geraldo José Sant'Anna - Taquaritinga
Valmir Hilário Pureza - Taquaritinga
Ademilde T. M. Marques - Araras
Abelardo Elias Brazil - Araras
Rita de Cássia Agnelli - Araras
Adriana Ferreira Barbosa - Osvaldo Cruz
Cláudia M. S. Arcain - Andradina
Wanda Cintra De Grandi - Igarapava
Mirtes Brochado Falcone - Paraguaçu Paulista
Orleide Aparecida Alves Ferreira - Campinas
Ronaldo Ramalho Malta - Cachoeira Paulista
Maria Lúcia C. Pereira - São Paulo
Marylda M. da Silva - Franca
José Roberto de Freitas Bueno - Espírito Santo do Pinhal
Nicole Henri Lomba - Espírito Santo do Pinhal
Fábiola P. C. Pascuini - Espírito Santo do Pinhal

Carlos Antônio dos Santos - Botucatu
Ana Lúcia Soares Prestes - Itapetininga
Cleusa M. O. Pereira - Adamantina
Ilca Vanessa Bueno Bacci - Adamantina
Teresinha S. Finguerut - Piracicaba
Giulliana Panzer Sobral - São Simão
Maria Paula Rosa - São Simão
Francisco José Conti Andrade - São Simão
Paulo Sergio de Souza - Rancharia
Paulo Ney Jansen Branco - Rancharia
Sonia Santos Espindola - São Paulo
Lúcia Maria de Fátima G. Pinto - Rio das Pedras
Rosemary Azevedo Zinani - São Paulo
Helena Yukico I Misawa - São Paulo
Magda Barbosa dos Santos Rodrigues - Franca
Márcia R. O. Poletine - Quatá
Rosemeire Grigoletto - Caçapava
Luiz Roberto de Oliveira - São Paulo
Maria Helena de Souza - Iguape
João Erasmo B. da Silva - Jaú
Osmar Martins Floret Júnior - Jaú
Sônia M. V. Ribeiro de Souza - Vera Cruz
Antonio Carlos O. Oliveira - Vera Cruz
Ana Maria Mancera da Silva Barbosa Lima - Garça
Maria Elisabete F. Zanqueta - São Joaquim da Barra
Maria Aparecida J. Zampieri - São José do Rio Preto
Rosemari Melazi de Oliveira - São José do Rio Preto
José Angelo Bortoloto - Centro Tecnológico da Zona Leste

- Reformulação dos questionários e análise / valoração relativa dos indicadores do SAI

- **Etecs**
- Sugestões e colaboração
- **FAT** – Fundação de Apoio à Tecnologia
- Colaboração e apoio
- **DAS** – Departamento de Administração da Sede
- Colaboração e apoio
- **Núcleo de Almoxarifado**
- Colaboração
- **DI** – Divisão de Informática
- Apoio técnico

SAI /Etec-2009**Sistema de Avaliação Institucional****11º Relatório de Avaliação de Curso****Índice**

Assunto/Item	Nº/Item
Distribuição do curso pelo Estado	4
Caracterização da população pesquisada	5
Motivos de escolha - Expectativas atendidas	7
Principais índices e taxas Relação Candidato/vaga Índices de Produtividade e Perda Taxa concluinte/curso Produtividade do curso	8
Avaliação dos indicadores de Processo	9
Aprendizagem dos componentes curriculares	10
Sugestões, reivindicações e críticas para melhoria do ensino	11
Egressos	12
Instrumentos de Pesquisa	17

Avaliação do

Curso

Gestão de Pequenos Negócios

SAI / ETEC – 2009

A avaliação do curso **Gestão de Pequenos Negócios** foi apurada através da pesquisa SAI / ETEC, realizada em setembro de 2009, envolvendo alunos, egressos e dados de desempenho escolar de todas as ETECs que ofereceram o curso. A pesquisa refere-se aos dados de:

166 Alunos Matriculados

108 Alunos Pesquisados

42 Egressos

*Área de Avaliação Institucional
Janeiro/2010*

Distribuição do Curso pelo Estado

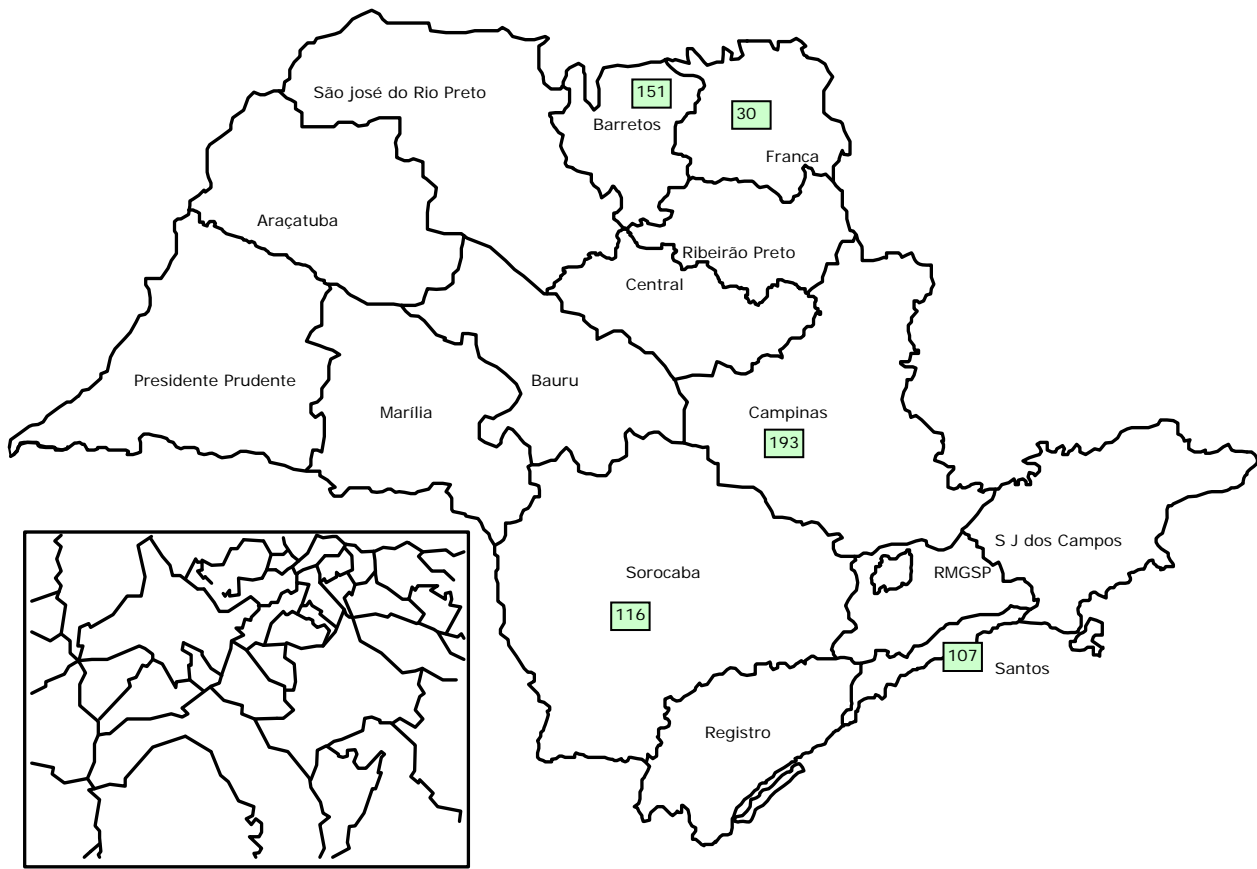

RM • Região Metropolitana de São Paulo

A distribuição do curso pelo estado é apresentada agrupando as ETECs pelas diferentes regiões administrativas.

A apresentação da síntese das principais dimensões da avaliação deste curso, permite visualizar a incidência dos diferentes desempenhos. Esses desempenhos podem estar associados à questões regionais, de infra-estrutura ou de gestão. A análise que deve ser feita, contribuirá para ordenar e redefinir critérios e ações a serem adotadas na determinação de metas em busca da melhoria do atendimento do ensino profissional. Em algumas situações, houve ausência de dados em um dos segmentos, por mudanças no oferecimento do curso.

Quadro de ETECs que oferecem o curso

Código	Etec	Município	Região Administrativa	Nº de Alunos	Nº de Egressos
030	Antônio de Pádua Cardoso	Batatais	FR	14	0
107	Adolpho Berezin	Mongaguá	ST	17	0
116	de São Roque	São Roque	SO	31	0
151	de Bebedouro	Bebedouro	BR	32	28
193	de Piracicaba	Piracicaba	CAM	14	0
Total				108	28

Caracterização e Universo Pesquisado*

Caracterização dos Alunos

100% = 166
(todos os módulos)

108 pesquisados

65,1 %

Gênero %	Homens	35,2
	Mulheres	64,8
Faixa Etária % (*)	Até 15 anos	1,9
	16 a 18 anos	20,4
	19 a 21 anos	26,9
	22 a 25 anos	24,1
	26 a 30 anos	11,1
	Mais de 31 anos	14,8
	Não responderam	0,9
Situação de Trabalho %	Não trabalham	27,8
	Trabalhavam na área	28,7
	Trabalhavam fora da área	41,7
	Não responderam	1,9
Escolaridade %	Ensino médio completo	92,6
	Cursando o médio	7,4
Vida Escolar dos alunos %	Integralmente em escola pública	80,6
	Integralmente em escola particular	2,8
	Maior parte em escola pública	11,1
	Maior parte em escola particular	5,6
Categoria (segundo IBGE%)	Branca	66,7
	Preta	6,5
	Parda	25,9
	Amarela	0,0
	Indígena	0,9
	Cor não declarada	0,0

(*) Detalhamento sobre faixas etárias pode ser consultado junto a Área de Avaliação Institucional

Caracterização dos Egressos de Curso

Técnicos formados em julho e dezembro de 2007

Egressos cadastrados: 165

Egressos cadastrados localizados: 156

Egressos pesquisados: 42

% de egressos pesquisados sobre o número de localizados: 26,9

Gênero %	Homens	33,3
	Mulheres	66,7
Escolaridade %	Continuam estudando	54,8
	Estudam na área (Graduação ou atualização)	14,3
	Não estudam	45,2
	Não responderam	0,0
Situação de Trabalho %	Trabalhadores	83,3
	Destes:	
	Trabalham na área	26,2
	Trabalham fora da área	57,1
	Desempregados	16,7
Remuneração (em salários mínimos)	Até 1 salário mínimo	24,2
	Mais de 1 até 3 salários mínimos	66,7
	Mais de 3 até 6 salários mínimos	6,1
	Mais de 6 até 8 salários mínimos	3,0
	Mais de 8 até 10 salários mínimos	0,0
	Mais de 10m salários mínimos	0,0

Motivos de Escolha

Motivos de Escolha das Etecs

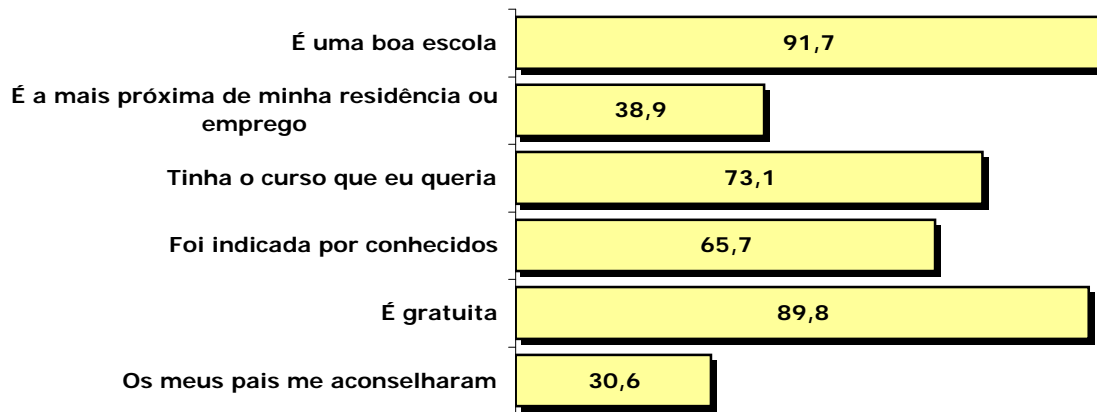

Motivos de Escolha do Curso

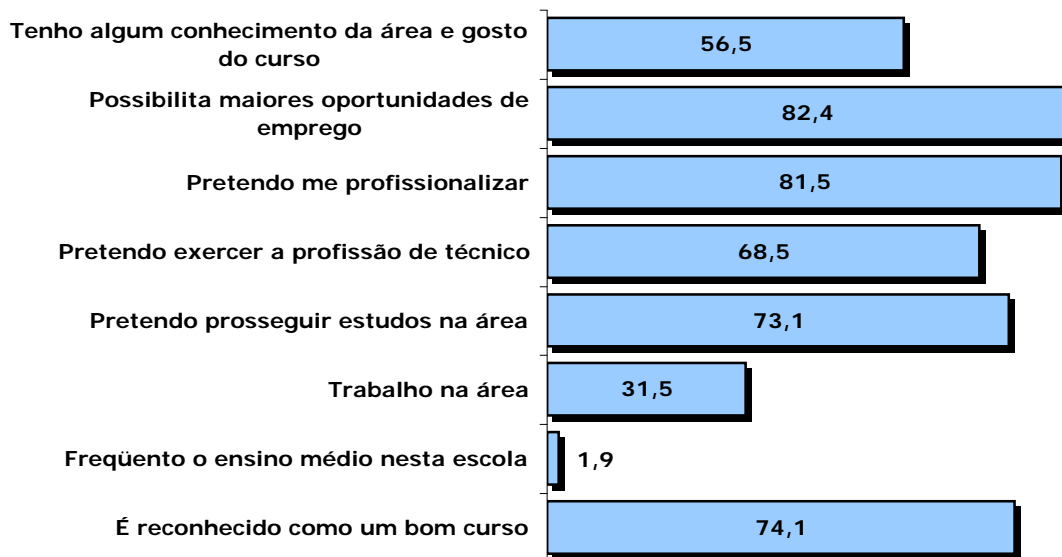

Expectativas Atendidas

Alunos

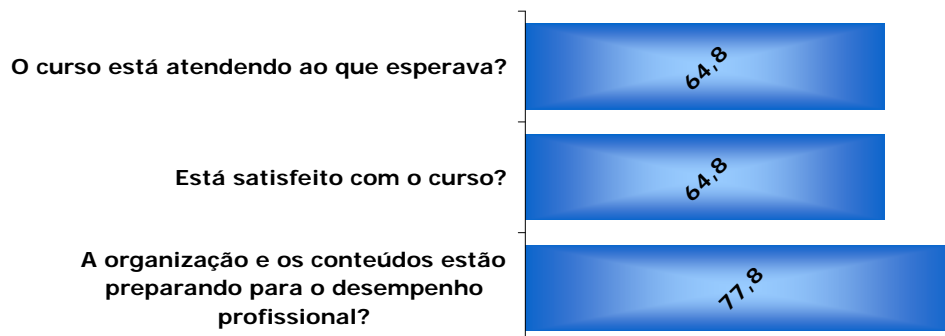

Egressos

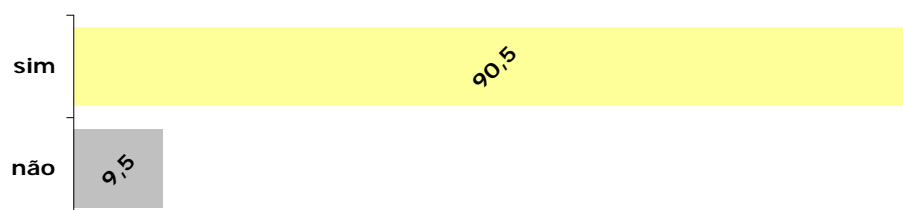

Principais Índices e Taxas

Relação Candidato / Vaga
(Nº de Inscritos por Vaga)

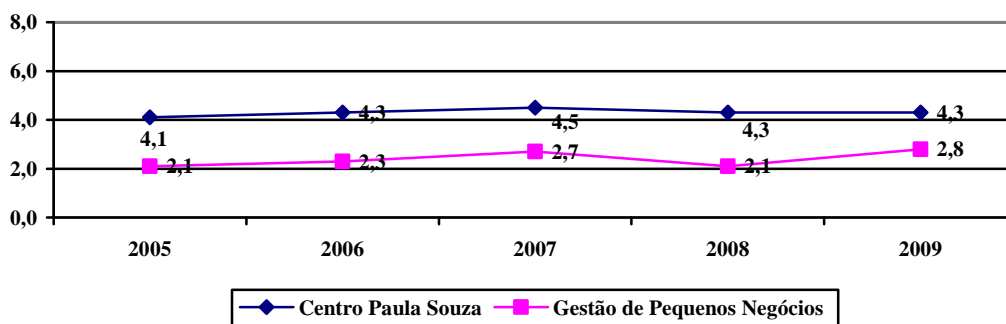

Índice de Produtividade e Perda Semestral
(% de Alunos que conseguem concluir o semestre)

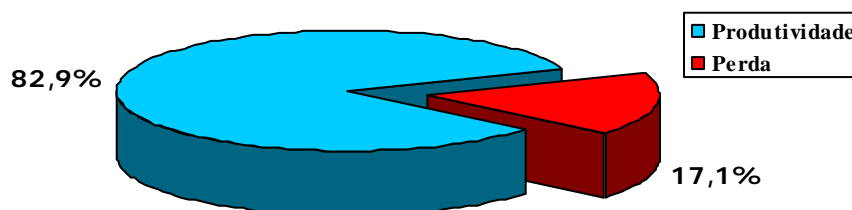

Inclui Comércio, Assessoria Empresarial e Gestão Empresarial

Taxa Concluinte Curso
(Nº de matrículas necessárias para formar um Técnico)

TC/C média - 1,80

Produtividade do Curso
55,6 dos que iniciaram o curso conseguiram concluí-lo
Base de cálculo 360 alunos

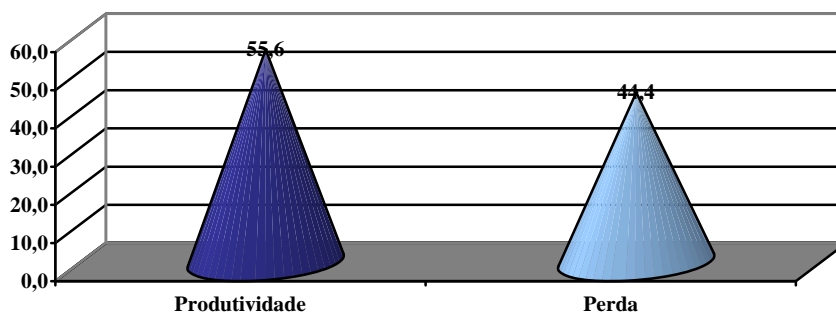

Avaliação dos Indicadores de Processo

Os resultados deste curso expressam as porcentagens obtidas sobre o máximo possível, ou seja o ideal. O ideal é representado pelo atendimento das aspirações e satisfação com o ensino profissional oferecido, avaliado por todos os alunos das Etecs que oferecem este curso. Os resultados indicam, em percentual, as avaliações "**muito bom**" e "**bom**", dadas pelos alunos para os itens pesquisados, que refletem as ações desenvolvidas para a obtenção dos resultados educacionais propostos.

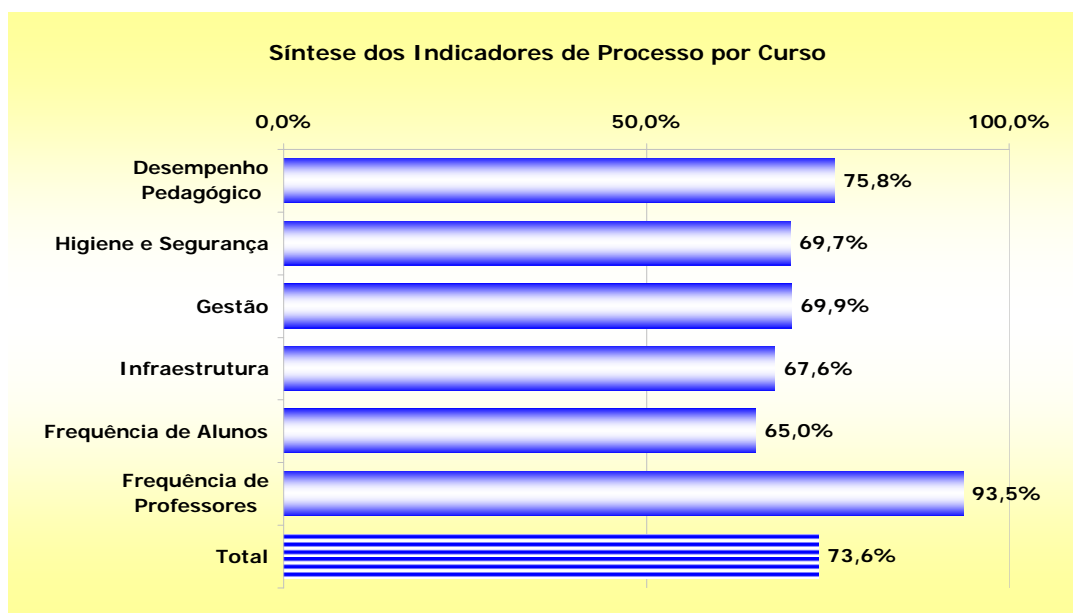

Número das questões usadas para cálculo dos indicadores de Processo

Alunos

Indicadores	Número das Questões
Desempenho Pedagógico	45; 47; 49; 51; 56 a 83; 86 e 87
Higiene e Segurança	26; 41 a 44; 48; 50; 64; 69 e 70
Gestão	29 a 40; 46; 48; 50; 52 a 55
Infraestrutura	25 a 28; 32; 34; 41 a 44; 60 e 64
Frequência de Professores	84 e 85

A frequência das questões utilizadas no processo está especificada no questionário de alunos, ao final deste relatório.

Aprendizagem dos Componentes Curriculares

Número de Alunos com Dificuldades 61,1%
Base de Cálculo 108 alunos

Motivos de dificuldades na aprendizagem dos componentes curriculares	%
1. Não gosto da disciplina	8,7
2. Exige muito tempo de estudo	9,3
3. Não tenho base suficiente	10,1
4. Faltou clareza nas exposições dos professores	15,5
*5. Não julgo o conteúdo importante para minha formação / formação profissional	3,5
6. Faltou preparo das aulas	9,7
*7. Não há relação entre o que é ensinado e o mundo atual / prática profissional	8,1
8. Falta motivação ao professor	7,0
9. Exige muito trabalho extraclasse	6,0
10. O que o professor "cobra" não coincide com o que foi ensinado	7,2
11. Bibliografia indicada pelo professor não é adequada	4,4
12. Pouco equipamento para muitos alunos	5,4
13. Os equipamentos não funcionam	5,2

* Médio / Técnico

Dificuldades com Componentes Curriculares

Os alunos deste curso afirmam ter dificuldades, principalmente na aprendizagem de **Gestão Estratégica de Custos, Contabilidade Gerencial, Linguagem Empresarial, Cidadania Organizacional, Planejamento de Produção de Seguros.**

Mais Importantes

Os egressos, quando houver, apontaram, como sendo de maior importância para a formação do técnico, os seguintes componentes curriculares:

Planejamento Estratégico e Tático

Contabilidade Gerencial

Plano de Negócios

Planejamento Jurídico Empresarial

Matemática Financeira

Sugestões, Reivindicações e Críticas para Melhoria do Ensino

No final do instrumento de pesquisa dos alunos, há espaço para que estes possam se manifestar espontaneamente. Dessas manifestações passaremos a relacionar as sugestões, críticas e/ou reivindicações, apontando a incidência de cada item, por curso, como um todo.

Manifestações para melhoria do curso	Incidência
Organizar o horário do curso evitando que uma mesma disciplina tenha muitas aulas seguidas no mesmo dia (intervalo maior) não ter aula aos sábados	1
Aulas mais dinâmicas, bem preparadas, motivadoras e voltadas para o mercado de trabalho	2
Mais e melhores aulas práticas	9
Aumentar o uso da INTERNET, com mais equipamentos e para fins didáticos	2
Contratar professores especialistas da área ou mais capacitados	4
Trocar alguns professores	1
Criação de laboratórios e ambientes específicos para o curso	3
Diminuir a carga horária das disciplinas que não são diretamente ligadas aos cursos	1
Mais compreensão, atenção e motivação por parte dos professores	1
Melhorar a Coordenação	1
Melhorar os laboratórios e/ou ambientes para atividades práticas	2
Aumentar o número de equipamentos, máquinas e material de consumo	5
O curso deveria ter estágio	1
Professores que respeitem os alunos	1
Promover atividades extra classe (Feiras, visitas, eventos, palestras, cursos extracurriculares etc)	2
Rever a grade curricular com relação à carga horária das disciplinas técnicas (Seqüência, aumento, redução e substituição)	4
Utilizar e repor material didático de qualidade	1
O curso é muito bom	4
Manter a disciplina e aumentar o interesse dos alunos	2
Mais compreensão e atenção ou atuação por parte da direção	3

Quadro amostral de Egressos - Concluintes de julho e dezembro de 2007
Pesquisa SAIE - 2009

Cadastrados	Não encontrados	Localizados	Pesquisados	% sobre cadastrados	% sobre localizados
165	9	156	42	25,5	26,9

Situação de Trabalho

A "**situação de trabalho**" apresentou os resultados abaixo, considerando-se sempre os **mesmos sujeitos**, após um ano de formatura:

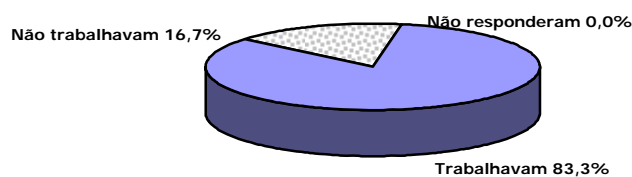

O gráfico a seguir indica comparativamente o percentual de concluintes e técnicos e sua situação de trabalho em relação à área do curso realizado.

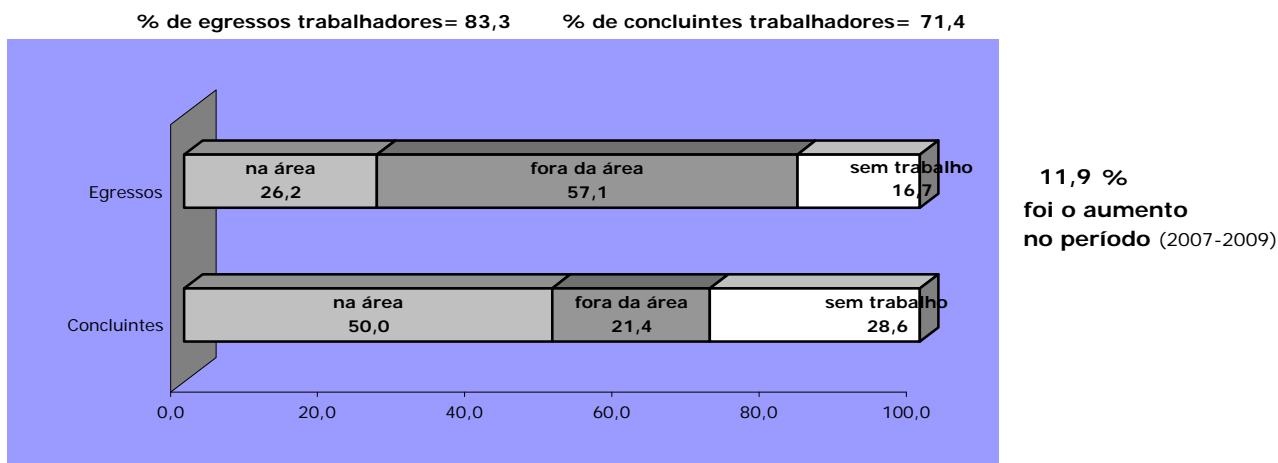

A diferença para 100% corresponde aos que não responderam.

O índice de empregabilidade dos egressos dos cursos técnicos do Centro Paula Souza foi de 73,7%.

Ingresso e Permanência no mercado de trabalho

Em relação ao emprego, após um ano de conclusão de curso, os dados do gráfico abaixo permitem avaliar a eficácia dos cursos quanto à inserção ou permanência dos técnicos no mercado de trabalho.

Oportunidades de Emprego (%)

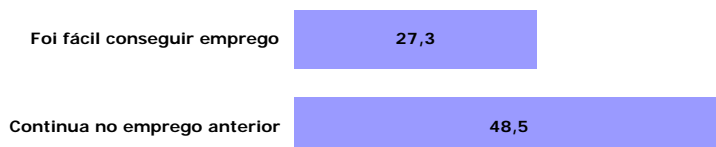

Dificuldades no Desempenho Profissional (%)

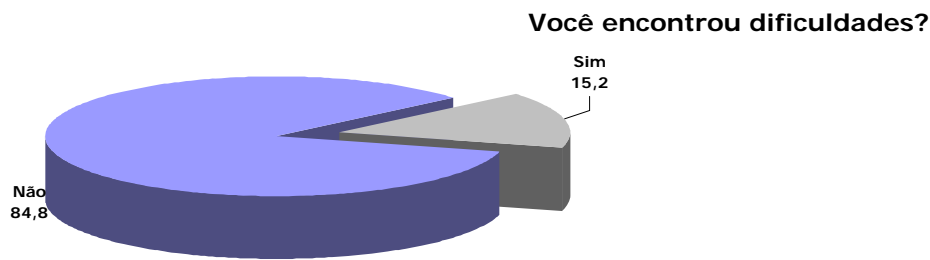

As causas para as dificuldades dos egressos foram distribuídas entre:

- 3,0 % - a formação recebida não atendeu ao mercado
- 9,1 % - faltou experiência profissional
- 0,0 % - não se identificou com a área do curso
- 3,0 % - o que aprendeu não se aplica

Situação Funcional dos técnicos

As relações de trabalho vêm sofrendo profundas mudanças nas últimas décadas. Por essa razão é importante a apuração da formalidade ou não da situação de trabalho de nossos alunos, bem como do tipo de empresas empregadoras, apontadas em percentuais no gráfico abaixo.

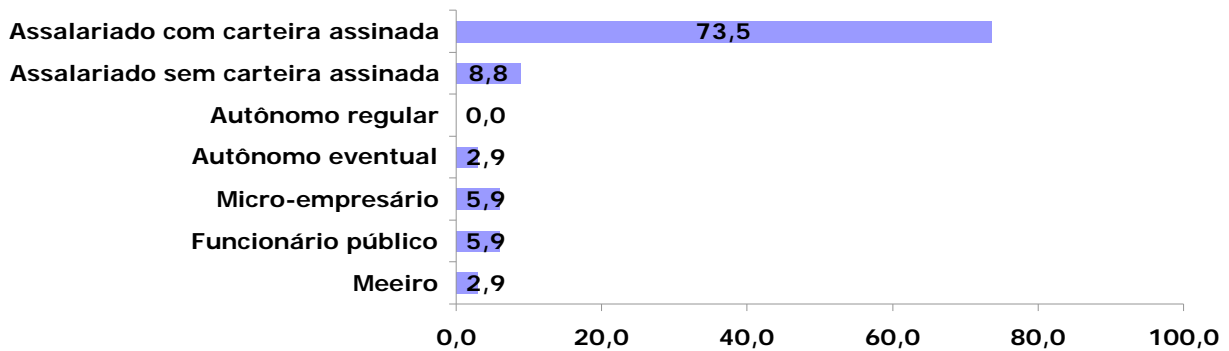

Tipo de Empresas Empregadoras (%)

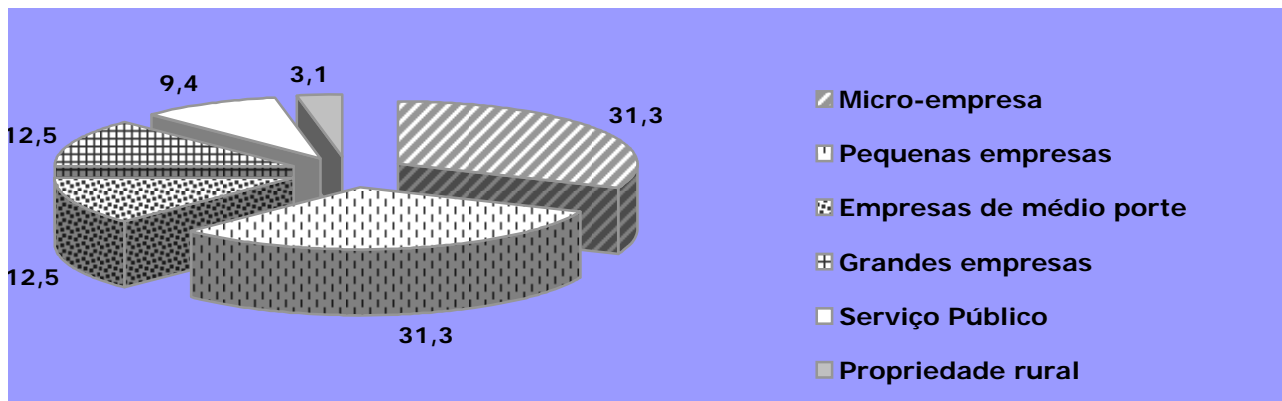

Ramos de Atividade

Os egressos foram questionados sobre a área em que trabalhavam apresentando o seguinte quadro em percentuais:



Gráfico comparativo de Remuneração de Egressos em Faixas Salariais

Tomando-se como base o salário mínimo vigente na época da pesquisa, apontaremos um comparativo, em percentuais, entre o período do cadastro do concluinte e um ano após, com o do técnico formado.

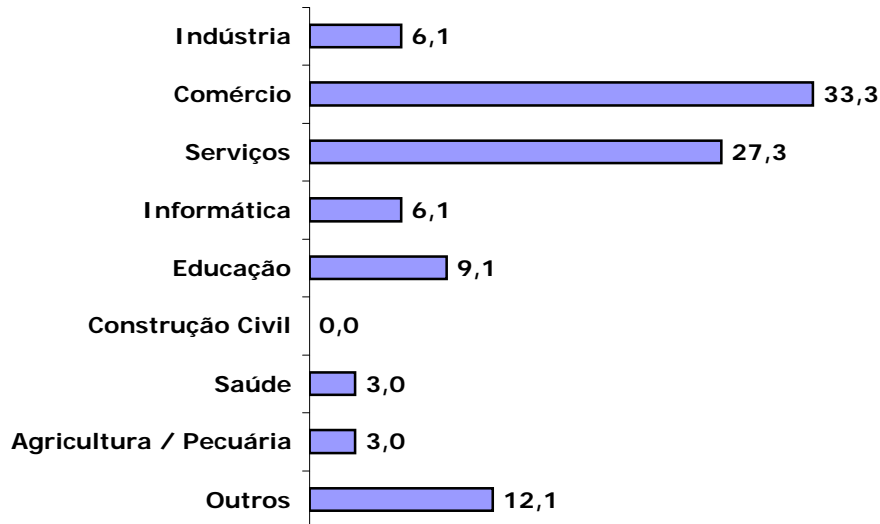
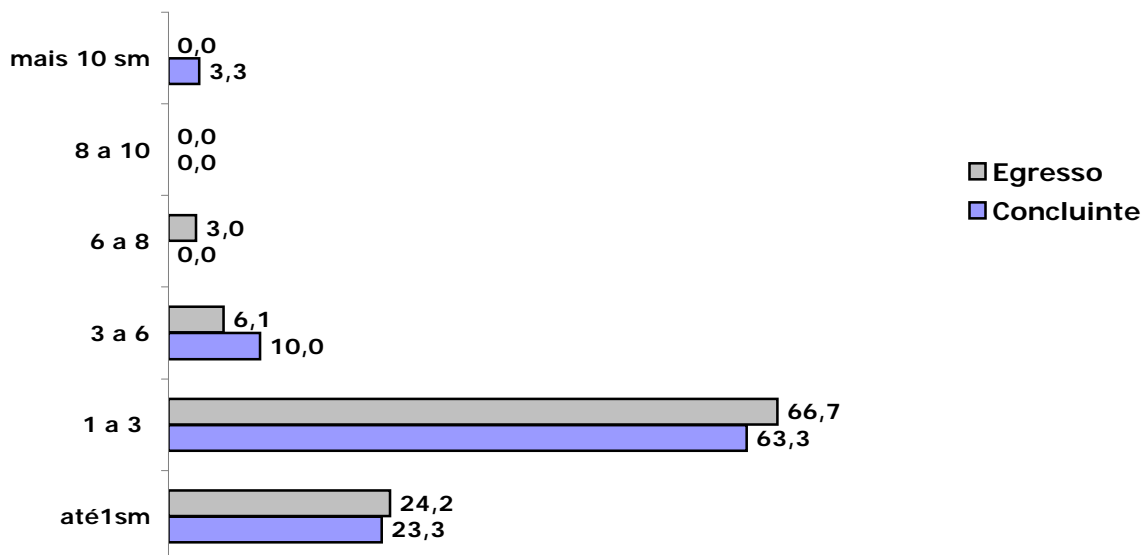

A remuneração de todos os egressos técnicos do CPS apresenta uma concentração na faixa de 1 a 3 salários mínimos com remuneração média de 2,2 SMs.

A remuneração média recebida pelos pesquisados deste curso, em salários mínimos, é 1,48

Contribuições dos Cursos em %

No gráfico abaixo apresentamos os itens, com as respectivas incidências, quanto à contribuição dos cursos e seu conseqüente papel social na vida do ex-aluno.

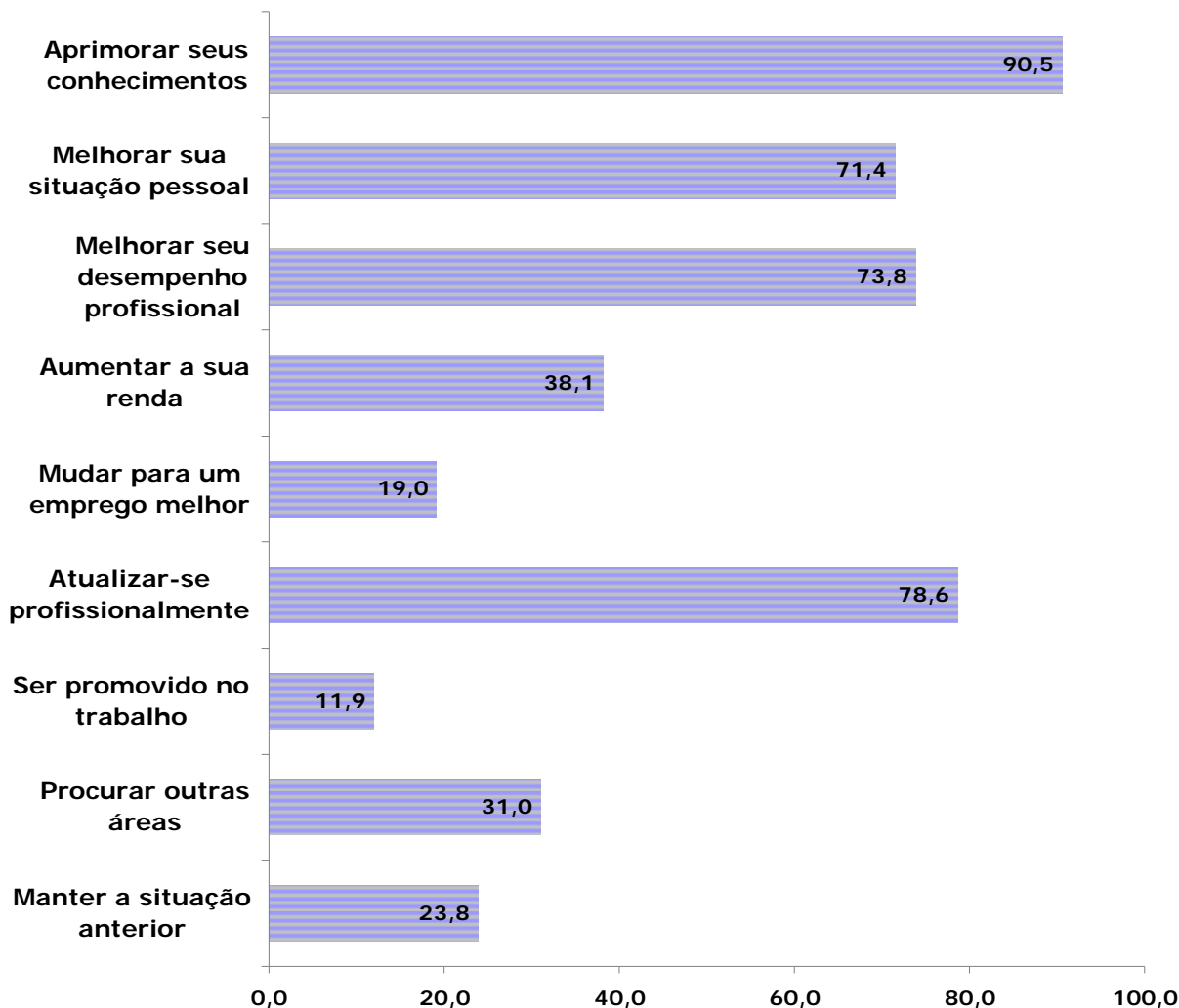

Avaliação dos Cursos pelos Egressos

Nas tabelas a seguir apresentamos a avaliação dos ex-alunos, quanto aos principais itens para a formação profissional.

Avaliação dos Cursos quanto à Organização e Estrutura

Descrição dos itens pesquisados	Muito Bom	Bom	Regular	Deficiente
Currículo (disciplina, teoria e prática)	15,0	45,0	30,0	5,0
Professor (atualização e conhecimento)	5,0	75,0	10,0	5,0
Professor (relacionamento com alunos)	20,0	60,0	10,0	0,0
Equipamentos (oficinas e laboratórios)	5,0	35,0	35,0	20,0
Biblioteca	0,0	35,0	35,0	25,0
Infra-estrutura administrativa	25,0	30,0	25,0	15,0

Avaliação dos cursos quanto ao desenvolvimento de competências profissionais e sociais (%)

Descrição dos itens pesquisados	Muito Bom	Bom	Regular	Deficiente
Capacidade para lidar com situações novas	20,0	60,0	15,0	0,0
Planejamento do próprio trabalho	20,0	55,0	15,0	5,0
Trabalho em grupo e espírito de cooperação	30,0	65,0	0,0	0,0
Ética profissional e responsabilidade	40,0	45,0	10,0	0,0
Consciência ambiental ou proteção ao meio ambiente	20,0	50,0	15,0	10,0
Conhecimentos sobre gestão empresarial	35,0	50,0	5,0	0,0
Aplicação de técnicas adequadas ao trabalho	10,0	60,0	25,0	0,0
Uso adequado de equipamentos no trabalho	10,0	55,0	20,0	5,0
Capacidade de comunicação oral e escrita	30,0	45,0	15,0	5,0
Total	19,0	51,0	17,7	6,3

Expectativas de Egressos

Os egressos são questionados, um ano após a conclusão do curso, quanto às suas expectativas terem sido atendidas através da questão: **"o curso que você fez atendeu sua expectativa?"**

Essa mesma questão foi feita no momento da conclusão do curso, aos mesmos indivíduos. A variação das respostas que pode ocorrer, reflete as diferentes visões que o mesmo pesquisado tem de quando estava cursando o curso e da que passou a ter após um ano de conclusão do mesmo, supondo-se um contato maior ou diferente com o mundo do trabalho.

A pontuação para este item foi calculada sobre a média das avaliações dos dois momentos da pesquisa de egressos.

Gráfico de Atendimento de Expectativas de Egressos (%)

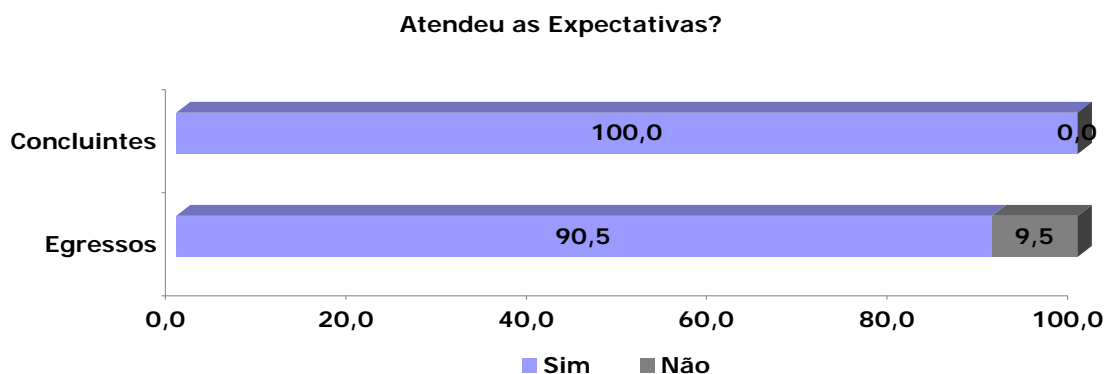

A diferença para 100% corresponde aos que não responderam.

Instrumentos de Pesquisa

Questionário de Alunos - Técnico

A - Dados Pessoais

1 Módulo						
1	Primeiro					0,0
2	Segundo					0,0
3	Teceiro					100,0
4	Quarto					0,0
2 Turno						
1	Manhã					0,0
2	Tarde					8,3
3	Noturno					91,7
3 Sexo						
1	Femino					64,8
2	Masculino					35,2
4 Idade	até 15	16 a 18	19 a 21	22 a 25	26 a 30	mais de 30
	0,0	20,4	26,9	24,1	11,1	14,8
5 A qual categoria (cor ou raça), definida pelo IBGE, você pertence						
1	Branca					66,7
2	Negra					6,5
3	Parda					25,9
4	Amarela					0,0
5	Indígena					0,9
6 Tem o 2º Grau ou Médio completo						
1	Sim					92,6
2	Não					7,4
7 Na sua vida escolar, você estudou						
1	Integralmente em escola pública (Federal, Estadual ou Municipal)					80,6
2	Integralmente em escola particular (incluindo Senai e Sesi)					2,8
3	Maior parte em escola pública					11,1
4	Maior parte em escola particular					5,6
8 Atualmente você trabalha						
1	não					27,8
2	sim, na área do curso					28,7
3	sim (fora da área do curso)					41,7

B - Conte sobre suas escolhas

Escolhi esta escola porque:		Sim, influenciou	Não influenciou
9	é uma boa escola	91,7	7,4
10	é a mais próxima de minha residência ou emprego	38,9	60,2
11	tinha o curso que eu queria	73,1	26,9
12	foi indicada por conhecidos	65,7	33,3
13	é gratuita	89,8	10,2
14	os meus pais aconselharam	30,6	68,5
Escolhi este curso porque:			
15	tenho algum conhecimento da área e gosto do curso	56,5	42,6
16	possibilita maiores oportunidades de emprego	82,4	17,6
17	pretendo me profissionalizar	81,5	16,7
18	pretendo exercer a profissão de técnico	68,5	30,6
19	pretendo prosseguir estudos na área	73,1	26,9
20	trabalho na área	31,5	68,5
21	freqüento o ensino médio nesta escola	1,9	98,1
22	é reconhecido como um bom curso	74,1	25,0

C - Conte sobre a avaliação

Esta Etec foi avaliada em 2008. Você:		sim, integralmente	parcialmente	não	não sei sou no vo na escola
23	ficou sabendo dos resultados	31,5	24,1	34,3	9,3
24	percebeu melhorias	25,9	42,6	22,2	8,3

D - Conte sobre sua escola

D.1 Avalie a sua escola quanto a:		muito bom	bom	regular	ruim
25	salas de aula (estado das carteiras, iluminação, ventilação, quadros...)	32,4	44,4	17,6	5,6
26	higiene e limpeza da escola em geral (banheiros, salas, pátios...)	38,0	50,9	8,3	2,8
27	biblioteca (empréstimos, acesso, local, atendimento...)	16,7	34,3	26,9	18,5
28	laboratórios e oficinas quanto à salubridade, atualização, quantidade, qualidade..	18,5	33,3	33,3	13,9
29	respeito aos direitos e deveres dos alunos	36,1	45,4	9,3	9,3
30	informações e participação da escola em eventos externos (feiras, exposições...)	25,9	40,7	25,0	8,3
31	eventos abertos à comunidade organizados pela escola	25,9	26,9	33,3	13,9
32	atendimento dos funcionários (presteza, atenção, cordialidade...)	31,5	43,5	13,9	10,2
33	atendimento da secretaria (rapidez, cordialidade, atenção...)	28,7	44,4	13,0	13,9
34	informações sobre as atividades da APM e/ou Cooperativa	8,3	43,5	25,9	22,2
35	prestação de contas da APM e/ou Cooperativa	8,3	36,1	32,4	23,1
36	oferecimento de oportunidades de estágios	25,0	34,3	25,9	14,8
37	informações sobre promoção, retenção, recuperação, rematricula, progressão parcial...	27,8	49,1	16,7	6,5
38	oferecimento e acesso à participação em atividades extracurriculares	31,5	43,5	18,5	4,6
39	participação de representantes de alunos nos Conselhos, APM e/ou Cooperativa	18,5	44,4	27,8	9,3
40	apoio à organização do Grêmio Estudantil e/ou Comitês	12,0	26,9	34,3	26,9
41	existência e conservação de extintores de incêndio	28,7	43,5	24,1	3,7
42	informações sobre desocupação de dependência em caso de incêndio	6,5	27,8	41,7	24,1
43	condições de segurança física dos alunos dentro da escola	24,1	49,1	21,3	5,6
44	condições de segurança nas aulas práticas	25,9	44,4	22,2	7,4
D.2 Avalie a sua atuação e interesse em relação a:		muito bom	bom	regular	ruim
45	participação, desempenho e cooperação em sala de aula	31,5	56,5	11,1	0,9
46	APM e/ou Cooperativa	8,3	29,6	39,8	22,2
47	trazer material necessário para as aulas	45,4	41,7	13,0	0,0
48	preservação do patrimônio	63,9	31,5	4,6	0,0
49	dedicação e estudo fora da sala de aula	23,1	54,6	19,4	2,8
50	respeito às normas	55,6	35,2	8,3	0,9
51	projetos (responsabilidade e compromisso com a equipe)	50,9	37,0	11,1	0,0

E - Conte sobre seus relacionamentos

Avalie o seu relacionamento com:		muito bom	bom	regular	ruim
52	professores	51,9	38,9	6,5	2,8
53	funcionários	43,5	41,7	13,0	1,9
54	direção	45,4	33,3	13,9	7,4
55	colegas	67,6	24,1	6,5	1,9

F - Conte sobre seu curso

F.1 Avalie seu curso quanto a:		muito bom	bom	regular	ruim
56	adequação dos equipamentos em relação ao desenvolvimento dos conteúdos	24,1	45,4	23,1	7,4
57	conhecimentos adquiridos	38,9	44,4	14,8	1,9
58	conteúdo ensinado e sua relação com o trabalho	31,5	47,2	16,7	3,7
59	atualização dos conteúdos ensinados	39,8	44,4	12,0	3,7
60	conhecimento que os professores têm das disciplinas que lecionam	42,6	40,7	13,9	2,8
61	projetos interdisciplinares (desenvolvidos por diferentes disciplinas)	27,8	48,1	15,7	7,4
62	qualidade das aulas teóricas	33,3	50,9	12,0	3,7
63	qualidade das aulas práticas	25,9	42,6	23,1	8,3
F.2 Durante o curso estão sendo oferecidas informações ou atividades relacionadas com:		sempre	muitas	poucas	nunca
		vezes vezes vezes			
64	consciência ambiental (preservação do ambiente, uso racional da água, luz, papéis, reciclagem geral...)	42,6	39,8	15,7	1,9
65	ética profissional, responsabilidade e cidadania	38,0	48,1	12,0	1,9
66	desenvolvimento da comunicação oral e escrita	30,6	46,3	20,4	2,8
67	gestão (organização, liderança, administração...)	44,4	46,3	8,3	0,0
68	habilidade na utilização de equipamentos, máquinas e ferramentas	16,7	34,3	36,1	11,1
69	noções sobre CIPA e Segurança e Medicina do Trabalho	11,1	23,1	47,2	18,5

G - Conte sobre o que acontece nas aulas

Durante as aulas, de modo geral, você percebe que os professores:		sempre	muitas vezes	poucas vezes	nunca
70	promovem atividades que incentivam o desenvolvimento de hábitos de higiene e segurança	13,0	42,6	36,1	8,3
71	utilizam recursos audiovisuais (vídeo, música, jornais, transparências...)	28,7	48,1	22,2	0,9
72	atendem a todos os alunos sem discriminação	55,6	31,5	12,0	0,9
73	incentivam a participação em atividades externas (feiras, exposições, visitas...)	38,9	25,0	34,3	1,9
74	apresentam os critérios de avaliação	39,8	39,8	18,5	1,9
75	procuram aproveitar os conhecimentos e habilidades que os alunos já têm	29,6	47,2	21,3	1,9
76	permitem que os alunos proponham outras formas para os mesmos resultados	24,1	46,3	26,9	2,8
77	tratam os assuntos com objetividade e clareza	30,6	42,6	25,0	1,9
78	procuram estimular o raciocínio dos alunos	31,5	43,5	23,1	1,9
79	demonstram ter preparado suas aulas	38,0	41,7	17,6	2,8
80	estimulam o trabalho em grupo e espírito de cooperação	47,2	41,7	8,3	2,8
81	relacionam os conhecimentos ministrados com outras áreas	31,5	49,1	17,6	1,9
82	mantêm a atenção da classe	26,9	50,0	21,3	1,9
83	analisam as provas e comentam os resultados e oferecem atividades de recuperação	33,3	38,9	24,1	2,8
Avalie a situação dos professores quanto a:		muito bom	bom	regular	ruim
84	frequência (assiduidade às aulas)	75,0	19,4	5,6	0,0
85	pontualidade (cumprir o horário)	65,7	26,9	6,5	0,9
86	apresentação da programação dos conteúdos das disciplinas do módulo	51,9	35,2	11,1	1,9
87	cumprimento da programação apresentada	37,0	45,4	15,7	1,9

H - Avaliação geral do curso

		Plena-mente	Satis-fato-ria-mente	Com algumas restri-ções	Com muitas restri-ções
88	o curso está atendendo ao que esperava	25,9	38,9	22,2	13,0
89	está satisfeito com o curso	31,5	33,3	24,1	11,1
90	a organização e conteúdos estão preparando para o desempenho profissional (postura e apresentação)	30,6	47,2	13,9	8,3

I - Desempenho pedagógico

I.1	Sobre as disciplinas que você cursa ou já cursou, cite aquelas onde ocorre/ocorreu maior aprendizagem.	91
1ª		
2ª		
3ª		
I.2	Sobre as disciplinas que você cursa ou já cursou, indique as que encontra / encontrou dificuldade	92
1ª		
2ª		
3ª		

Sobre as disciplinas (1ª, 2ª e 3ª) indique o motivo. Tenho dificuldade porque:		
93	não gosto da disciplina	8,7
94	exige muito tempo de estudo	9,3
95	não tenho base suficiente	10,1
96	falta clareza nas exposições do professor	15,5
97	julgo que o conteúdo não é importante para minha formação profissional	3,5
98	falta preparo nas aulas	9,7
99	não há relação entre o que é ensinado e a prática profissional	8,1
100	falta motivação ao professor	7,0
101	exige muito trabalho extraclasse	6,0
102	o que o professor cobra não coincide com o que foi ensinado	7,2
103	o professor é especialista em outra área	4,4
104	há pouco equipamento para muitos alunos	5,4
105	há equipamentos que não funcionam	5,2